MIĘDZYGMINNY ZWIĄZEK KOMUNIKACYJNY
z siedzibą w Jastrzębiu Zdroju

Załącznik Nr 1
do Uchwały Nr 369 /VIII/2002
z dnia 20 sierpnia 2002 roku

SPECYFIKACJA
ISTOTNYCH WARUNKÓW ZAMÓWIENIA (SIWZ)
w trybie przetargu nieograniczonego,
w procedurze pełnej na :

OBSŁUGĘ LINII KOMUNIKACJI MIEJSKIEJ
Międzygminnego Związku Komunikacyjnego
z siedzibą w Jastrzębiu Zdroju
relacji
„ Żory – Rybnik ”
(dla taboru średniopojemnego)

JASTRZĘBIE ZDRÓJ
sierpień 2002r.

SPECYFIKACJA ISTOTNYCH WARUNKÓW ZAMÓWIENIA

art. 35 ust. 1 ustawy z 10 czerwca 1994r. o zamówieniach publicznych
(tekst jednolity Dz. U. Nr 72/02, poz. 664)

1. ZAMAWIAJĄCY .

Międzygminny Związek Komunikacyjny
ul. Przemysłowa 1
44 – 335 Jastrzębie Zdrój
tel. / fax : (032) 476 34 74

2. PRZEDMIOT ZAMÓWIENIA .

2.1. Wykonywanie usługi przewozowej w komunikacji miejskiej relacji **„Żory – Rybnik"** obsługującej teren miasta Żory i miasta Rybnik.

2.2. Warunki uczestnictwa w przetargu:

a) posiadanie **trzech** autobusów o pojemności powyżej 90 miejsc, wyprodukowanymi po 1 stycznia 1998r.,
b) wyposażenie pojazdów w kasowniki czasowe po jednym przy każdym wejściu,
c) oznakowanie pojazdu zgodnie z projektem graficznym, stanowiącym ***Załącznik nr 3***
d) prezentacja w dniu **28 października 2002r.** wszystkich pojazdów przeznaczonych do realizacji zamówienia w celu sprawdzenia zgodności danych zawartych w ofercie przedstawionej do przetargu.

2.3. Przebieg linii, ilość kursów i wozokilometrów zawiera ***Załącznik nr 1.***

2.4. Oferent, który wygra przetarg będzie ponosił koszty zatrzymywania się na przystankach i dworcach wynikających z rozkładu jazdy.

3. OPIS SPOSOBU PRZYGOTOWANIA OFERT .

3.1 Oferta powinna być przygotowana w formie pisemnej, w języku polskim i odpowiadać na przedstawione kwestie związane z przetargiem, według kolejności ujętej w specyfikacji istotnych warunków zamówienia. Wszystkie dokumenty i oświadczenia sporządzone w językach obcych należy złożyć wraz z tłumaczeniami na język polski sporządzonymi przez tłumaczy przysięgłych.

3.2. Oferent może złożyć tylko jedną ofertę. Oferent, który przedłoży więcej niż jedną ofertę zostanie wykluczony z postępowania. Oferty zawierające propozycje rozwiązań alternatywnych lub wariantowych nie będą rozpatrywane.

3.3. Wykonawcą zamówienia może być osoba fizyczna , osoba prawna lub jednostka organizacyjna nie posiadająca osobowości prawnej oraz podmioty te występujące razem.

3.4. W przypadku złożenia wspólnej oferty przez kilku przedsiębiorców Zamawiający dopuści taką ofertę w przypadku, gdy załączona do oferty umowa konsorcjum w sposób nie budzący wątpliwości określa:

- przedsiębiorców odpowiedzialnych za złożoną ofertę i wykonanie zamówienia,
- zasady reprezentacji,
- zasady odpowiedzialności (odpowiedzialność solidarna art. 369 KC) za nie wykonanie lub nienależyte wykonanie zamówienia.

3.5. W przypadku oferty wspólnej warunki określone w art. 22 ust. 2 i 5 ustawy dotyczą wszystkich przedsiębiorców składających ofertę.

3.6. Oferta winna być podpisana przez upoważnionego przedstawiciela/i Oferenta. Wszystkie załączniki do oferty stanowiące oświadczenia Oferenta powinny być również podpisane przez upoważnionego przedstawiciela/i Oferenta.

3.7. Upoważnienie do podpisania oferty powinno być dołączone do oferty o ile nie wynika z innych dokumentów załączonych przez Oferenta. (np. wypis z Krajowego Rejestru Sądowego, rejestru handlowego, umowy spółki)

3.8. Pożądane jest, aby wszystkie stronice oferty były kolejno ponumerowane i trwale połączone (zszyte) celem uniemożliwienia ich dekompletacji – posiadać spis treści,

3.9. W przypadku, gdy Oferent zastrzega, które informacje z treści oferty nie mogą być udostępniane innym uczestnikom postępowania dokumenty zawierające informacje zastrzeżone powinny zostać:
- spięte i włożone do oddzielnej i nieprzeźroczystej okładki,
- specjalnie opisane na okładce,
- wewnątrz okładki winien znajdować się spis zawartości podpisany przez Oferenta.

3.10. Poprawki dokonywane w ofercie muszą być jednoznaczne, czytelne i zrozumiałe oraz parafowane przez osobę/y podpisującą całą ofertę. W przeciwnym wypadku informacje poprawione, przekreślone lub nieczytelne będą traktowane jako brak odpowiedzi.

3.11. Ofertę należy włożyć do nieprzeźroczystej koperty, oznaczonej następująco:

a) adres

Międzygminny Związek Komunikacyjny
44-335 Jastrzębie Zdrój
ul. Przemysłowa 1

b) dopisek:

NIE OTWIERAĆ PRZED 07 października 2002r., godz. 10^{00}
OFERTA NA OBSŁUGĘ LINII KOMUNIKACJI MIEJSKIEJ RYBNIK – ŻORY
DLA TABORU ŚREDNIOPOJEMNEGO

3.12. Oferent może wprowadzić zmiany lub wycofać złożoną przez siebie ofertę pod warunkiem, że Zamawiający otrzyma przed upływem terminu składania ofert pisemne powiadomienie o wprowadzeniu zmian lub wycofaniu oferty. Zmiany te muszą zostać przygotowane i oznaczone tak jak oferta, dodatkowo koperta ta powinna zostać oznaczona określeniami **„ZMIANA"** lub **„WYCOFANIE".**

3.13. Oferty złożone po terminie składania ofert , zostaną zwrócone bez ich otwierania. Przedłużenie terminu składania ofert może nastąpić jedynie w celu uwzględnienia przez Oferentów wyjaśnień i uzupełnień specyfikacji istotnych warunków zamówienia przekazanych przez Zamawiającego.

3.14. Oferent może zwracać się do Zamawiającego o wyjaśnienia dotyczące wszelkich wątpliwości związanych z treścią niniejszej SIWZ , sposobem przygotowania i złożenia oferty , kierując swoje zapytania na piśmie (dopuszcza się fax nr (32) 47 63 474 lub pocztę elektroniczną sekretariat_mzk@wp.pl jeżeli treść dotrze do adresata przed upływem terminu i zostanie niezwłocznie potwierdzona na piśmie przez przekazującego). Zamawiający udzieli odpowiedzi na wszelkie zapytania związane z prowadzonym postępowaniem. W celu umożliwienia udzielenia odpowiedzi na piśmie przed terminem składania ofert, zapytanie winno być złożone nie później niż na 6 dni przed upływem terminu składania ofert.

3.15. Przed ostatecznym terminem składania ofert Zamawiający może zmodyfikować dokumenty przetargowe publikując uzupełnienia. Każda wprowadzona przez Zamawiającego zmiana stanie się częścią specyfikacji istotnych warunków zamówienia oraz zostanie przesłana na piśmie do wszystkich osób, które zakupiły dokumenty przetargowe .

3.16. Oferent poniesie wszelkie koszty związane z przygotowaniem i przedłożeniem oferty, a Zamawiający w każdym przypadku nie będzie ponosił zobowiązań ani odpowiedzialności z tym związanych.

3.17. Komplet materiałów przetargowych (specyfikacja istotnych warunków zamówienia wraz z załącznikami) zostanie udostępniony tym oferentom, którzy wpłacą w Kasie Międzygminnego Związku Komunikacyjnego w Jastrzębiu Zdroju przy ul. Przemysłowej 1 kwotę brutto 30,- zł /koszt materiałów przetargowych.

3.18. Niniejszy przetarg otwarty jest dla wszystkich Oferentów, którzy spełniają następujące warunki:

3.18.1. Nie podlegają wykluczeniu z postępowania przetargowego na podstawie art. 19 Ustawy o zamówieniach publicznych.

3.18.2. Spełniają warunki określone w art. 22 ust. 2 i 5 ustawy o zamówieniach publicznych

- są uprawnieni do występowania w obrocie prawnym zgodnie z wymaganiami ustawowymi,
- posiadają uprawnienia niezbędne do wykonania określonych prac lub czynności,
- dysponują niezbędną wiedzą i doświadczeniem, a także potencjałem ekonomicznym i technicznym oraz pracownikami zdolnymi do wykonania danego zamówienia,
- znajdują się w sytuacji finansowej zapewniającej wykonanie zamówienia,
- nie pozostają w stosunku zależności z innymi uczestnikami postępowania.

3.18.3. Zastosują do wykonania zamówienia nie mniej niż 50% produktów krajowych.

3.19. W przypadku składania oferty wspólnej, wymienione warunki musi spełnić każdy z przedsiębiorców.

3.20. Posiadają licencję lub promesę licencji na wykonywanie krajowego transportu drogowego osób. (Ustawa z dnia 6 września 2001r. o transporcie drogowym (Dz. U. Nr 125 z 30 września 2001r.)

3.21. Posiadają lub w przypadku wygrania przetargu zobowiążą się do nabycia prawa dysponowania **trzema** autobusami o pojemności powyżej 90 miejsc, wyprodukowanymi po 1 stycznia 1998r., wyposażonymi w kasowniki czasowe po jednym przy każdym wejściu.

4. DOKUMENTY BEZWZGLĘDNIE WYMAGANE OD OFERENTÓW W CELU POTWIERDZENIA WYMAGANYCH WARUNKÓW .

4.1. Zestawienie wymaganych dokumentów:

a) wypełniony i podpisany formularz ofertowy (***Załącznik nr 4***),
b) Kserokopia dowodu wniesienia wadium.
c) wyciąg z właściwego rejestru stwierdzającego stan prawny, miejsce rejestracji i charakter działalności wraz z oświadczeniem, ze dane w nim zawarte są aktualne na dzień złożenia oferty lub umowa spółki regulującą współpracę podmiotów występujących wspólnie, wystawiony nie wcześniej niż 6 miesięcy przed upływem terminu składania ofert,
d) aktualne zaświadczenie z ZUS i Urzędu Skarbowego o nie zaleganiu w płaceniu składek na ubezpieczenie zdrowotne lub społeczne i podatków, **wystawione nie wcześniej niż 6 tygodni przed upływem terminu składania ofert**,

e) informacja z Krajowego Rejestru Karnego odnośnie osób fizycznych oraz władz osób prawnych startujących w przetargu, **wystawiona nie wcześniej niż 6 tygodni przed upływem terminu składania ofert**,
f) aktualne zaświadczenie z banków prowadzących rachunek Oferenta **o wielkości posiadanych środków finansowych**, zdolności kredytowej i obrotach,
g) bilans oraz rachunek zysków i strat za ostatni rok rozliczeniowy, a w przypadku oferentów nie zobowiązanych do sporządzenia bilansu, informacji określających obroty, zysk oraz zobowiązania i należności ogółem za ostatni rok lub z okresu prowadzenia działalności jeżeli jest krótszy,
h) dokumenty stwierdzające odpowiednie kwalifikacje zawodowe co najmniej jednego z właścicieli przedsiębiorstwa Oferenta, wynikające z Ustawy o Transporcie Drogowym z dnia 06.09.2001r.
i) wypełnione oświadczenie o stosowaniu preferencji krajowych ***(Załącznik nr 5)***
j) upoważnienie do podpisania oferty w przypadku, gdy oferta zostanie podpisana przez osobę(y), których uprawnienie do podpisu nie wynika z innych dokumentów oferty.
k) **polisa lub inny dokument ubezpieczenia potwierdzający, że oferent jest ubezpieczony od odpowiedzialności cywilnej w zakresie prowadzonej działalności gospodarczej**.
l) dokumenty świadczące , że Oferent posiada tytuł prawny do dysponowania taborem przeznaczonym do obsługi linii objętej postępowaniem i tak :
    - dowody rejestracyjne pojazdu lub fakturę zakupu w przypadku zakupu nowego pojazdu jeszcze nie zarejestrowanego – w przypadku posiadania takich pojazdów na dzień otwarcia ofert,
    - wypełniony ***Załącznik nr 6*** - w przypadku braku takich pojazdów na dzień otwarcia ofert,

ł) umowa łącząca przedsiębiorców określająca sposób reprezentowania przedsiębiorców oraz zakres i rodzaj odpowiedzialności poszczególnych podmiotów za wykonanie zadania. (w przypadku składania oferty łącznej),
m) wypełniony ***Załącznik nr 7*** - Oświadczenie o terminie realizacji,
n) wypełniony ***Załącznik nr 8*** - Warunki i terminy płatności,
o) kserokopia licencji lub promesy licencji na wykonywanie krajowego drogowego transportu osób.

Dokumenty załączone do oferty winne być w oryginale lub w kserokopii potwierdzonej za zgodność z oryginałem przez Oferenta.
Wszystkie pozostałe dokumenty wymagane przez zamawiającego winne być potwierdzone przez oferenta, a oświadczenia i oferta podpisane przez upełnomocnionego przedstawiciela /przedstawicieli/.

5. OPIS KRYTERIÓW I SPOSOBU DOKONYWANIA OCENY SPEŁNIANIA WARUNKÓW WYMAGANYCH OD OFERENTÓW .

5.1 Zamawiający wymaga od Oferentów wszystkich dokumentów określonych w pkt 4. Dokumenty powinny być przedstawione w oryginale lub kserokopii poświadczonej za zgodność z oryginałem przez Oferenta .
W przypadku, gdy przedstawiona przez Oferenta kserokopia dokumentu jest nieczytelna lub budzi wątpliwość co do jej prawdziwości , Zamawiający może żądać przedstawienia oryginału lub notarialnie potwierdzonej kopii.
5.2 Ujawnienie nieprawdziwości danych dostarczonych przez Oferenta , spowoduje jego wykluczenie z przetargu.
5.3. Ryzyko uchybienia wymogom dotyczącym złożenia oferty ponosi wyłącznie Oferent.

5.4. Wszystkie oferty nie odpowiadające wymaganiom opracowanej na podstawie przepisów ustawy z dnia 10 czerwca 1994 o zamówieniach publicznych (j. t. Dz. U. Nr 72/02 – tekst jednolity) Specyfikacji Istotnych Warunków Zamówienia będą odrzucone.

5.5 Opis sposobu dokonywania oceny spełniania warunków.

Zamawiający przy ocenie będzie brał pod uwagę spełnienie warunków z art. 22 ust. 2 i 5, ustawy o zamówieniach publicznych oraz warunków zawartych w SIWZ:

- Dostawca lub wykonawca, który nie złożył wymaganych oświadczeń lub nie spełnił warunków wynikających z art. 22 albo określonych w ustawie lub SIWZ zostanie wykluczony z postępowania. O wykluczeniu z postępowania Zamawiający zawiadamia niezwłocznie wykluczonego dostawcę lub wykonawcę, podając uzasadnienie faktyczne i prawne.
- Zamawiający dopuszcza możliwość uzupełnienia lub złożenia wyjaśnień dotyczących dokumentów potwierdzających spełnianie warunków w terminie 6 dni tj. do 30 września 2002r.

6. KRYTERIA OCENY OFERTY .

6.1. Przy ocenie ofert Zamawiający będzie się kierował następującym kryterium :

Cena 1 wozokilometra **100%**

6.2. Punkty za to kryterium oblicza się przyjmując za podstawę najniższą cenę ofertową,

przyznając jej maksymalną ilość punktów, tj. 100 pkt.

Punkty dla pozostałych ofert oblicza się według wzoru:

$$\frac{\text{cena najniższa}}{\text{cena danej oferty}} \times 100 \text{ pkt} = \text{ilość punktów dla danej oferty}$$

Przy ocenie proponowanej ceny, Zamawiający zastrzega sobie badanie jej realności z uwzględnieniem przepisów ustawy z dnia 16 kwietnia 1993r. o zwalczaniu nieuczciwej konkurencji (Dz. U. nr 47 poz. 211 z późniejszymi zmianami) oraz ustawy a dnia 24 luty 1990r. o przeciwdziałaniu praktykom monopolistycznym (Dz. U. z 1997r. nr 49 poz. 318 z późniejszymi zmianami).

7. WADIUM .

7.1. Warunkiem udziału w postępowaniu o udzielenie zamówienia publicznego jest wniesienie wadium w wysokości **12 000,00 zł.**(słownie dwanaście tysięcy złotych) w terminie do dnia **07 października 2002r. godz. 9.00**

Wadium można wnieść zgodnie z art. 41 ust. 2 ustawy o zamówieniach publicznych w jednej z poniżej podanych form :

- w pieniądzu na konto w GBG SA Jastrzębie Zdrój nr **15601094 – 7272 – 3670 – 1291**
- w poręczeniach instytucji kredytowych oraz gwarancjach bankowych
- w gwarancjach ubezpieczeniowych;
- w wekslach bankowych z poręczeniem wekslowym banku.

Jeżeli wadium wnoszone jest przelewem , to pieniądze winny być fizycznie na koncie Zamawiającego w wyznaczonym terminie, potwierdzone wyciągiem bankowym.

W pozostałych przypadkach dokumenty o wniesionym wadium należy zdeponować w kasie Biura Związku pok. nr 38 .

7.2. Zwrot wpłaconego wadium nastąpi zgodnie z art. 42 ust. 1 i 2 Ustawy o zamówieniach publicznych. Wadium w formie pieniężnej zostanie zwrócone na konto wskazane przez Oferenta.

7.3. Oferent , którego oferta została wybrana, traci wadium na rzecz Zamawiającego w następujących przypadkach :
- jeżeli odmówi podpisania umowy na warunkach określonych w ofercie ;
- zawarcie umowy stało się niemożliwe z winy Oferenta ;
- przedstawił w ofercie dane nieprawdziwe.

8. TERMIN REALIZACJI ZAMÓWIENIA
8.1. Termin realizacji : **01.11. 2002r. – 31.10.2005r. ,tj. 36 miesięcy**

9. WARUNKI UMOWY
Umowa z Oferentem, który wygra przetarg zawarta zostanie na czas **36 miesięcy** od **01.11.2002r. do 31.10.2005r.** ze stawką za 1 wkm zaproponowaną w ofercie. Podstawą rozliczeń za wykonywane usługi przewozowe będzie cena za 1 wkm. Przewoźnik otrzyma zapłatę za wozokilometry faktycznie wykonane na obsługiwanej linii. Należność za wykonanie usługi obliczona będzie jako iloczyn stawki za 1 wkm przez ilość wykonywanych wozokilometrów w danym miesiącu. Istotne dla Zamawiającego szczegółowe zasady i warunki realizacji umowy zawiera **Załącznik nr 2 – Projekt umowy** wraz z załącznikami.

10. TERMIN I MIEJSCE SKŁADANIA OFERT .
10.1. Oferty należy składać do dnia **07 października 2002 r.** do godz. **9:00** w siedzibie Międzygminnego Związku Komunikacyjnego w Jastrzębiu Zdroju, ul. Przemysłowa 1 w pokoju nr 35 .
10.2. Złożona oferta zostanie zarejestrowana w księdze kancelaryjnej kolejną numeracją .
10.3.Oferty złożone po terminie będą zwrócone bez otwierania, po upływie terminu do wniesienia protestu.
10.4. Oferent może dokonywać zmian w ofercie lub ją wycofać przed upływem terminu składania ofert na pisemny wniosek .

11. TERMIN ZWIĄZANIA OFERTĄ .
Oferenci pozostają związani ofertą przez okres 45 dni od upływu terminu do składania ofert.

12. TRYB UDZIELANIA WYJAŚNIEŃ .
Każdy Oferent ma prawo zwrócić się do Zamawiającego o wyjaśnienie specyfikacji istotnych warunków zamówienia . Pytania oferentów muszą być sformułowane na piśmie i skierowane na adres Zamawiającego listownie lub faksem i niezwłocznie potwierdzone na piśmie przez przekazującego. Zamawiający udzieli niezwłocznie odpowiedzi wszystkim dostawcom lub wykonawcom, którzy pobrali specyfikację istotnych warunków zamówienia, chyba że pytanie wpłynęło na mniej niż 6 dni przed upływem terminu składania ofert.
Osobami ze strony Zamawiającego upoważnionymi do kontaktowania się z Oferentami są : Piotr Pruciak i Krystyna Fila, pokój nr 39 tel./fax : (032) **47 63 474 .**

13. MIEJSCE I TERMIN OTWARCIA OFERT
Komisyjne otwarcie złożonych ofert nastąpi w dniu **07 października 2002r.o godz. 10.00** w siedzibie Międzygminnego Związku Komunikacyjnego, 44-335 Jastrzębie Zdrój, ul. Przemysłowa 1, pok. 35

14. OTWIERANIE OFERT

14.1. Otwarcie ofert nastąpi w dniu 07 października 2002r. o godz. 10.00 w siedzibie Zamawiającego przy ul. Przemysłowej 1 pok. nr 35

14.2. Otwarcie ofert jest jawne. Oferty wniesione po terminie wyznaczonym do składania ofert nie są otwierane.

14.3. Koperty oznaczone **„Zmiana"** lub **„Wycofanie"** zostaną otwarte w pierwszej kolejności. Dane z ofert, których dotyczy" Wycofanie" nie będą odczytane.

14.4. W pozostałych przypadkach Zamawiający poda imię i nazwisko, nazwę (firmę) oraz adres(siedzibę) dostawcy lub wykonawcy, którego oferta jest otwierana, a także informacje dotyczące ceny oferty. Informacje te odnotowane są w protokole postępowania.

14.5. Na zakończenie sesji otwarcia ofert, Przewodniczący Komisji Przetargowej powiadomi obecnych o terminie, miejscu i sposobie ogłoszenia wyników przetargu.

14.6. Komisja ocenia oferty najpierw pod względem formalnym. Zamawiający zobowiązany jest ustalić:
- czy złożenie ofert wniesionych w terminie nie stanowi podstawy do wykluczenia dostawcy lub wykonawcy,
- które z ofert których złożenie nie stanowi powodu do wykluczenia są ważne,

14.7. Zamawiający poprawi oczywiste błędy i pomyłki wg następujących zasad:

- poprawione zostaną błędy będące wynikiem działania matematycznego,
- jeżeli wystąpi rozbieżność pomiędzy wartością wyrażoną liczbą , a wyrażoną słownie jako wartość właściwa zostanie przyjęta wartość podana słownie,
- poprawione zostaną oczywiste błędy znaku dziesiętnego,
- jeżeli poprawienie błędów zgodnie z powyższą procedurą spowoduje zmianę ceny ofertowej, ważna i wiążąca dla Oferenta i Zamawiającego będzie poprawiona cena.

14.9. Postępowanie unieważnia się w przypadkach określonych w art. 27b ustawy o zamówieniach publicznych.
O nieważności przetargu Oferenci zostaną niezwłocznie powiadomieni.

15. PREFERENCJE KRAJOWE

W postępowaniu o udzieleniu zamówienia publicznego będą stosowane preferencje krajowe zgodnie z Rozporządzeniem Rady Ministrów z dnia 28 grudnia 1994r. (Dz.U. z 1994r. nr 140 poz. 776).

16. PROTESTY I ODWOŁANIA

16.1. Postępowaniu odwoławczemu nie podlega:
a) wybór trybu postępowania w sprawie o udzielenie zamówienia publicznego,
b) zastosowanie preferencji krajowych,

16.2. Wobec czynności podjętych przez Zamawiającego w toku postępowania o zamówienie publiczne Oferent może złożyć umotywowany, pisemny protest do Zamawiającego.

16.3. Protest można wnieść w ciągu 7 dni od dnia , w którym Oferent powziął lub mógł powziąć wiadomość o okolicznościach stanowiących podstawę jego wniesienia.

16.4. Wniesienie protestu dopuszczalne jest tylko przed zawarciem umowy w sprawie zamówienia publicznego.

16.5. Wniesienie protestu przerywa bieg terminu związania ofertą.

16.6. Zamawiający odrzuca protest wniesiony po terminie.

16.7.O złożeniu protestu Zamawiający zawiadamia niezwłocznie Oferentów, uczestniczących w danym postępowaniu.

16.8. Uczestnikami postępowania dotyczącego protestu stają się też Oferenci uczestniczący w postępowaniu o zamówienie publiczne, którzy przystąpią do postępowania protestacyjnego w terminie do 3 dni od otrzymania zawiadomienia,

16.9. Oferent, który nie przystąpił do postępowania protestacyjnego , nie może następnie wnieść protestu powołując się na te same okoliczności.

16.10. Zamawiający rozpatruje protest najpóźniej w ciągu 7 dni od jego wniesienia.

Załącznik nr 1

ŻR-1 Rozkład rob. w dni nauki szkolnej

	km	suma km	km	suma km	Zwykły	suma	Zwykły	suma
Żory Bajerówka	↓	↓	1.1	16.2	↓	↓	2:00	34:00
Żory Sąd	1.0	1.0			2:00	2:00		
Stodolna	1.0	2.0			2:00	4:00		
Biskupa	0.2	2.2			1:00	5:00		
Żory Dw.Autobusowy	0.7	2.9			2:00	7:00		
Żory Sąd			0.8	15.1			2:00	32:00
Al.Niepodległości			0.6	14.3			1:00	30:00
Żory Dw.Autobusowy			0.9	13.7			2:00	29:00
Rybnicka Kłapczyka	0.8	3.7	0.8	12.8	2:00	9:00	2:00	27:00
Rybnicka Cmentarz	0.7	4.4	0.5	12.0	2:00	11:00	1:00	25:00
Rybnicka ERG	0.5	4.9	0.5	11.5	1:00	12:00	1:00	24:00
Rybnicka Wygoda	0.5	5.4	1.1	11.0	1:00	13:00	2:00	23:00
Rowień Szkoła	1.1	6.5	1.3	9.9	2:00	15:00	3:00	21:00
Gotartowice Lotnisko	1.3	7.8	2.1	8.6	3:00	18:00	3:00	18:00
Gotartowice	2.1	9.9	1.0	6.5	3:00	21:00	2:00	15:00
Ligota Kuźnia	1.0	10.9			2:00	23:00		
Ligota Skrzyżowanie I	1.2	12.1			2:00	25:00		
Ligota Kaplica II	0.6	12.7			1:00	26:00		
Rybnik Żorska	1.0	13.7			2:00	28:00		
Ligota Kuźnia			1.2	5.5			3:00	13:00
Ligota Skrzyżowanie			0.6	4.3			1:00	10:00
Ligota Kaplica I			1.0	3.7			2:00	9:00
Rybnik Żorska			1.3	2.7			3:00	7:00
Rybnik Bazylika	1.3	15.0			2:00	30:00		
Rybnik Urszulanki	1.2	16.2			3:00	33:00		
Rybnik Dworzec PKS	0.7	16.9			1:00	34:00		
Rybnik Bazylika			1.1	1.4			3:00	4:00
Rybnik Dworzec PKP			0.3	0.3			1:00	1:00
Rybnik Dworzec PKS			↑	↑			↑	↑

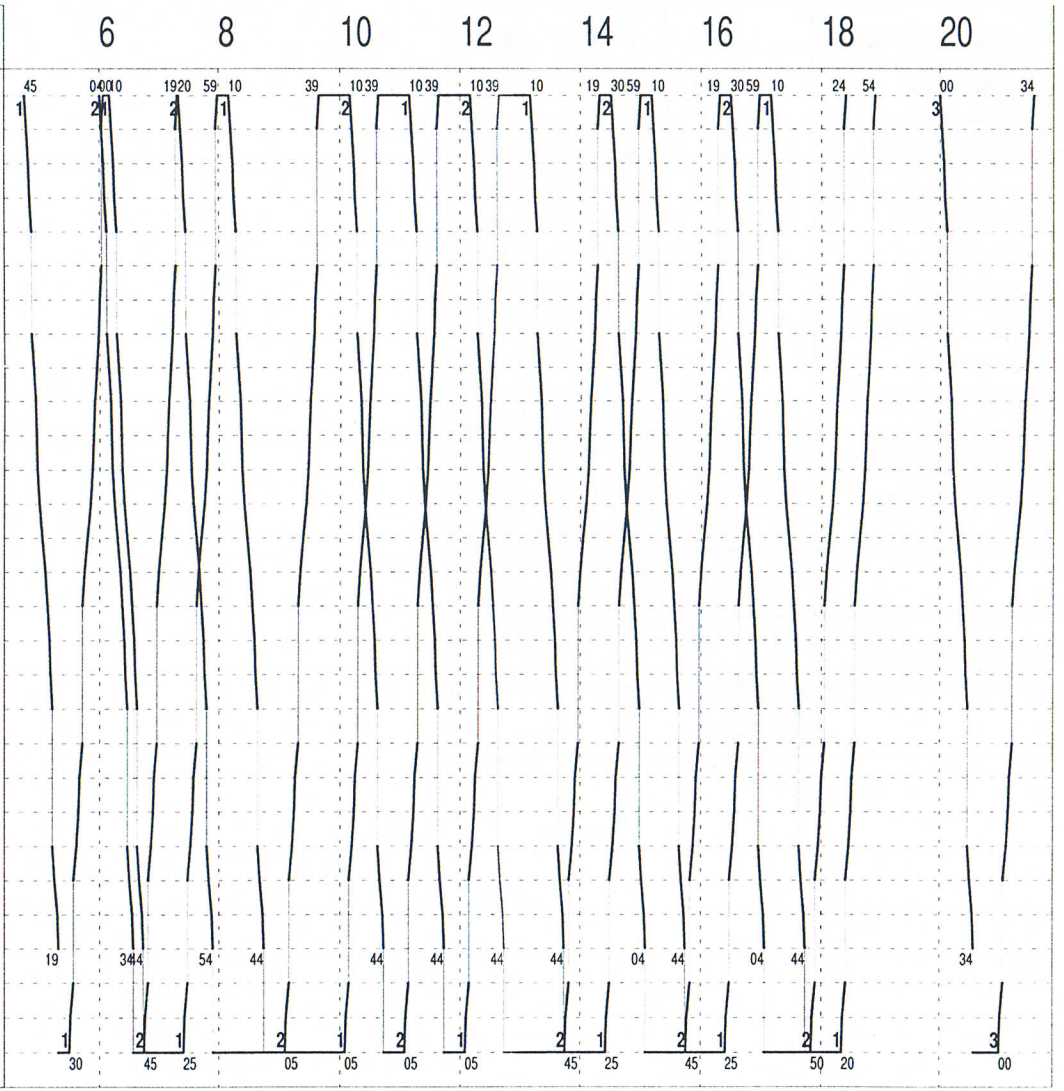

ŻR-1 - Dane eksploatacyjne		1	2	3	razem
Liczba kursów na linii		14	12	2	28
Liczba kursów dojazdowych		0	0	0	0
Wozokilometry na linii	km	231.7	198.6	33.1	463.4
Wozokilometry dojazdowe	km	0.0	0.0	0.0	0.0
Wozokilometry ogółem	km	231.7	198.6	33.1	463.4
Wozogodziny ogółem	h	14:09	12:24	1:34	28:07
Wozogodziny postoju	h	6:13	5:36	0:26	12:15
Wozogodziny dojazdowe	h	0:00	0:00	0:00	0:00
Wozogodziny na linii	h	7:56	6:48	1:08	15:52
Wozogodziny efektywne	h	7:56	6:48	1:08	15:52
Prędkość eksploatacyjna	km/h	16.37	16.02	21.13	16.48
Prędkość komunikacyjna na linii	km/h	29.21	29.21	29.21	29.21
Prędkość komunikacyjna	km/h	29.21	29.21	29.21	29.21
Ve/Vk	%	56.07	54.84	72.34	56.43
Żory	L	107.8	92.4	15.4	215.6
Rybnik		123.9	106.2	17.7	247.8

Wozokilometry wg gmin:	C	L	D	D%
Żory	215.6	215.6	0.0	0.0
Rybnik	247.8	247.8	0.0	0.0

16.11. W uzasadnieniu rozstrzygnięcia protestu Zamawiający podaje przyczyny rozstrzygnięcia oraz pouczenie o sposobie i terminie wniesienia środka odwoławczego.

16.12. W przypadku uwzględnienia protestu Zamawiający powtarza oprotestowaną czynność.
O powtórzeniu czynności Zamawiający informuje wszystkich dostawców i wykonawców.

16.13. Brak rozpatrzenia protestu w przewidzianym terminie poczytuje za jego oddalenie.

16.14. Po wniesieniu protestu Zamawiający zawiesza postępowanie o udzielenie zamówienia do czasu rozpatrzenia protestu, nie dłużej jednak niż na okres 7 dni, chyba że:
a)protest jest oczywiście niezasadny,
b)Zamawiający albo inny dostawca lub wykonawca mógłby ponieść szkodę nieproporcjonalnie większą w stosunku do tej, która grozi wnoszącemu protest,
c)zawieszeniu postępowania sprzeciwia się ważny interes publiczny.

16.15. Od rozstrzygnięcia protestu oraz w przypadku braku rozpatrzenia w terminie zainteresowanemu Oferentowi przysługuje odwołanie.

16.16. Odwołanie wnosi się do Prezesa Urzędu Zamówień Publicznych w terminie 3 dni od dnia doręczenia rozstrzygnięcia lub 7 dni od upływu terminu rozpatrzenia.
Złożenie odwołania w polskim urzędzie pocztowym jest równoznaczne z wniesieniem go do Prezesa Urzędu.

16.17. Od odwołania pobiera się wpis. Wysokość wpisu nie może przekraczać kosztów postępowania.

16.18. Do postępowania odwoławczego stosuje się przepisy Kodeksu postępowania cywilnego w sądzie polubownym, jeżeli ustawa nie stanowi inaczej.

16.19. Odwołanie rozpatruje trzech arbitrów wybranych z listy arbitrów prowadzonej przez Prezesa Urzędu Zamówień Publicznych, przy czym jednego arbitra wyznacza Oferent, który wniósł odwołanie, jednego Zamawiający, a jednego Prezes Urzędu.

16.20. Równocześnie z wniesieniem odwołania Oferent wyznacza arbitra.

16.21. Prezes Urzędu Zamówień Publicznych niezwłocznie po wpłynięciu odwołania wzywa Zamawiającego do wyznaczenia arbitra w terminie 3 dni od dnia doręczenia wezwania.

16.22. Jeżeli w wyznaczonym terminie uczestnik postępowania odwoławczego nie wyznaczy arbitra, arbitra tego wyznaczy Prezes Urzędu.

16.23. Odwołujący się może cofnąć odwołanie. W razie cofnięcia odwołania przed rozprawą odwołującemu zwraca się połowę wpisu.

16. 24. Zespół arbitrów rozpatruje odwołanie w terminie 14 dni od jego złożenia.

17. TRYB OGŁOSZENIA WYNIKÓW PRZETARGU .

17.1. Zamawiający podpisze umowę z Oferentem, który przedłoży ofertę najkorzystniejszą z punktu widzenia kryteriów przyjętych w SIWZ .

17.2. Wyniki postępowania zostaną ogłoszone w siedzibie Zamawiającego. Ogłoszenie będzie opublikowane w Biuletynie Zamówień Publicznych. Niezależnie od ogłoszenia wyników o wyborze oferty, zostaną powiadomieni pisemnie wszyscy Oferenci.

17.3.Wybrany Oferent zostanie poinformowany pisemnie o terminie i miejscu podpisania umowy.

18. ZAWARCIE UMOWY

18.1. Zamawiający podpisze umowę z Oferentem, który przedłoży ofertę najkorzystniejszą z punktu widzenia kryteriów przyjętych w SIWZ.

Jastrzębie Zdrój

dnia 26.08.2002r.

CZŁONEK ZARZĄDU
Dyrektor Biura Związku
mgr inż. Benedykt Lanuszny

.....

podpis

ŻR-1

Rozkład rob. w dni nauki szkolnej **Żory Bajerówka 1 - Rybnik Dworzec PKS**

Rozkład ważny od:

Numer brygady	km	suma	1	2	1	2	1	2	1	2	1	2	1	2	1	3
Żory Bajerówka	↓	↓	4:45	6:00	6:10	7:20	8:10	10:10	11:10	12:10	13:10	14:30	15:10	16:30	17:10	20:00
Żory Sąd	1.000	1.000	4:47	6:02	6:12	7:22	8:12	10:12	11:12	12:12	13:12	14:32	15:12	16:32	17:12	20:02
Stodolna	1.000	2.000	4:49	6:04	6:14	7:24	8:14	10:14	11:14	12:14	13:14	14:34	15:14	16:34	17:14	20:04
Biskupa	0.200	2.200	4:50	6:05	6:15	7:25	8:15	10:15	11:15	12:15	13:15	14:35	15:15	16:35	17:15	20:05
Żory Dw.Autobusowy	0.700	2.900	4:52	6:07	6:17	7:27	8:17	10:17	11:17	12:17	13:17	14:37	15:17	16:37	17:17	20:07
Rybnicka Kłapczyka	0.800	3.700	4:54	6:09	6:19	7:29	8:19	10:19	11:19	12:19	13:19	14:39	15:19	16:39	17:19	20:09
Rybnicka Cmentarz	0.700	4.400	4:56	6:11	6:21	7:31	8:21	10:21	11:21	12:21	13:21	14:41	15:21	16:41	17:21	20:11
Rybnicka ERG	0.500	4.900	4:57	6:12	6:22	7:32	8:22	10:22	11:22	12:22	13:22	14:42	15:22	16:42	17:22	20:12
Rybnicka Wygoda	0.500	5.400	4:58	6:13	6:23	7:33	8:23	10:23	11:23	12:23	13:23	14:43	15:23	16:43	17:23	20:13
Rowień Szkoła	1.100	6.500	5:00	6:15	6:25	7:35	8:25	10:25	11:25	12:25	13:25	14:45	15:25	16:45	17:25	20:15
Gotartowice Lotnisko	1.300	7.800	5:03	6:18	6:28	7:38	8:28	10:28	11:28	12:28	13:28	14:48	15:28	16:48	17:28	20:18
Gotartowice	2.100	9.900	5:06	6:21	6:31	7:41	8:31	10:31	11:31	12:31	13:31	14:51	15:31	16:51	17:31	20:21
Ligota Kuźnia	1.000	10.900	5:08	6:23	6:33	7:43	8:33	10:33	11:33	12:33	13:33	14:53	15:33	16:53	17:33	20:23
Ligota Skrzyżowanie I	1.200	12.100	5:10	6:25	6:35	7:45	8:35	10:35	11:35	12:35	13:35	14:55	15:35	16:55	17:35	20:25
Ligota Kaplica II	0.600	12.700	5:11	6:26	6:36	7:46	8:36	10:36	11:36	12:36	13:36	14:56	15:36	16:56	17:36	20:26
Rybnik Żorska	1.000	13.700	5:13	6:28	6:38	7:48	8:38	10:38	11:38	12:38	13:38	14:58	15:38	16:58	17:38	20:28
Rybnik Bazylika	1.300	15.000	5:15	6:30	6:40	7:50	8:40	10:40	11:40	12:40	13:40	15:00	15:40	17:00	17:40	20:30
Rybnik Urszulanki	1.200	16.200	5:18	6:33	6:43	7:53	8:43	10:43	11:43	12:43	13:43	15:03	15:43	17:03	17:43	20:33
Rybnik Dworzec PKS	0.700	16.900	5:19	6:34	6:44	7:54	8:44	10:44	11:44	12:44	13:44	15:04	15:44	17:04	17:44	20:34

ŻR-1

Rozkład rob. w dni nauki szkolnej **Rybnik Dworzec PKS - Żory Bajerówka**

Rozkład ważny od:

Numer brygady	km	suma	1	2	1	2	1	2	1	2	1	2	1	2	1	3
Rybnik Dworzec PKS	↓	↓	5:30	6:45	7:25	9:05	10:05	11:05	12:05	13:45	14:25	15:45	16:25	17:50	18:20	21:00
Rybnik Dworzec PKP	*0.300*	*0.300*	5:31	6:46	7:26	9:06	10:06	11:06	12:06	13:46	14:26	15:46	16:26	17:51	18:21	21:01
Rybnik Bazylika	*1.100*	*1.400*	5:34	6:49	7:29	9:09	10:09	11:09	12:09	13:49	14:29	15:49	16:29	17:54	18:24	21:04
Rybnik Żorska	*1.300*	*2.700*	5:37	6:52	7:32	9:12	10:12	11:12	12:12	13:52	14:32	15:52	16:32	17:57	18:27	21:07
Ligota Kaplica I	*1.000*	*3.700*	5:39	6:54	7:34	9:14	10:14	11:14	12:14	13:54	14:34	15:54	16:34	17:59	18:29	21:09
Ligota Skrzyżowanie	*0.600*	*4.300*	5:40	6:55	7:35	9:15	10:15	11:15	12:15	13:55	14:35	15:55	16:35	18:00	18:30	21:10
Ligota Kuźnia	*1.200*	*5.500*	5:43	6:58	7:38	9:18	10:18	11:18	12:18	13:58	14:38	15:58	16:38	18:03	18:33	21:13
Gotartowice	*1.000*	*6.500*	5:45	7:00	7:40	9:20	10:20	11:20	12:20	14:00	14:40	16:00	16:40	18:05	18:35	21:15
Gotartowice Lotnisko	*2.100*	*8.600*	5:48	7:03	7:43	9:23	10:23	11:23	12:23	14:03	14:43	16:03	16:43	18:08	18:38	21:18
Rowień Szkoła	*1.300*	*9.900*	5:51	7:06	7:46	9:26	10:26	11:26	12:26	14:06	14:46	16:06	16:46	18:11	18:41	21:21
Rybnicka Wygoda	*1.100*	*11.000*	5:53	7:08	7:48	9:28	10:28	11:28	12:28	14:08	14:48	16:08	16:48	18:13	18:43	21:23
Rybnicka ERG	*0.500*	*11.500*	5:54	7:09	7:49	9:29	10:29	11:29	12:29	14:09	14:49	16:09	16:49	18:14	18:44	21:24
Rybnicka Cmentarz	*0.500*	*12.000*	5:55	7:10	7:50	9:30	10:30	11:30	12:30	14:10	14:50	16:10	16:50	18:15	18:45	21:25
Rybnicka Kłapczyka	*0.800*	*12.800*	5:57	7:12	7:52	9:32	10:32	11:32	12:32	14:12	14:52	16:12	16:52	18:17	18:47	21:27
Żory Dw.Autobusowy	*0.900*	*13.700*	5:59	7:14	7:54	9:34	10:34	11:34	12:34	14:14	14:54	16:14	16:54	18:19	18:49	21:29
Al.Niepodległości	*0.600*	*14.300*	6:00	7:15	7:55	9:35	10:35	11:35	12:35	14:15	14:55	16:15	16:55	18:20	18:50	21:30
Żory Sąd	*0.800*	*15.100*	6:02	7:17	7:57	9:37	10:37	11:37	12:37	14:17	14:57	16:17	16:57	18:22	18:52	21:32
Żory Bajerówka	*1.100*	*16.200*	6:04	7:19	7:59	9:39	10:39	11:39	12:39	14:19	14:59	16:19	16:59	18:24	18:54	21:34

ŻR-2 Rozkład rob. w dni nauki szkolnej

	km	suma km	km	suma km	Zwykły	suma	Czasy wyjątkowe	Zwykły	suma
Żory Bajerówka	↓	↓	1.1	18.6	↓	↓		2:00	39:00
Żory Sąd	1.0	1.0			2:00	2:00			
Stodolna	1.0	2.0			2:00	4:00			
Biskupa	0.2	2.2			1:00	5:00			
Żory Dw.Autobusowy	0.7	2.9			2:00	7:00			
Żory Sąd			0.8	17.5				2:00	37:00
Al.Niepodległości			0.6	16.7				1:00	35:00
Żory Dw.Autobusowy			0.9	16.1				2:00	34:00
Rybnicka Kłapczyka	0.8	3.7	0.8	15.2	2:00	9:00		2:00	32:00
Rybnicka Cmentarz	0.7	4.4	0.5	14.4	2:00	11:00		1:00	30:00
Rybnicka ERG	0.5	4.9	0.5	13.9	1:00	12:00		1:00	29:00
Rybnicka Wygoda	0.5	5.4	1.1	13.4	1:00	13:00		2:00	28:00
Rowień Szkoła	1.1	6.5	1.3	12.3	2:00	15:00		3:00	26:00
Gotartowice Lotnisko	1.3	7.8	2.1	11.0	3:00	18:00		3:00	23:00
Gotartowice	2.1	9.9	1.0	8.9	3:00	21:00		2:00	20:00
Ligota Kuźnia	1.0	10.9			2:00	23:00			
Ligota Skrzyżowanie I	1.2	12.1			2:00	25:00			
Ligota Kaplica II	0.6	12.7			1:00	26:00			
Ligota MAKRO	0.7	13.4			1:00	27:00			
Ligota Kuźnia			1.2	7.9				3:00	18:00
Ligota Skrzyżowanie			0.6	6.7				1:00	15:00
Ligota Kaplica I			0.6	6.1				1:00	14:00
Ligota MAKRO			1.0	5.5				1:00	13:00
Rybnik Meksyk Prosta	1.1	14.5			2:00	29:00			
Rybnik Kamyczek	0.9	15.4			3:00	32:00			
Rybnik Dworzec PKP	0.5	15.9			2:00	34:00			
Rybnik Pl. Wolności	1.2	17.1			3:00	37:00	2:00 (05:30-22:00)		
Rybnik Meksyk Prosta			1.4	4.5				3:00	12:00
Rybnik POLICJA			0.5	3.1				2:00	9:00
Rybnik Urszulanki			0.6	2.6				2:00	7:00
Rybnik Pl. Wolności			1.0	2.0				2:00	5:00
Rybnik Kotucza EUROMOT	1.0	18.1	1.0	1.0	2:00	39:00		3:00	3:00
Rybnik Nowiny Dw.Aut.	1.0	19.1	↑	↑	3:00	42:00		↑	↑

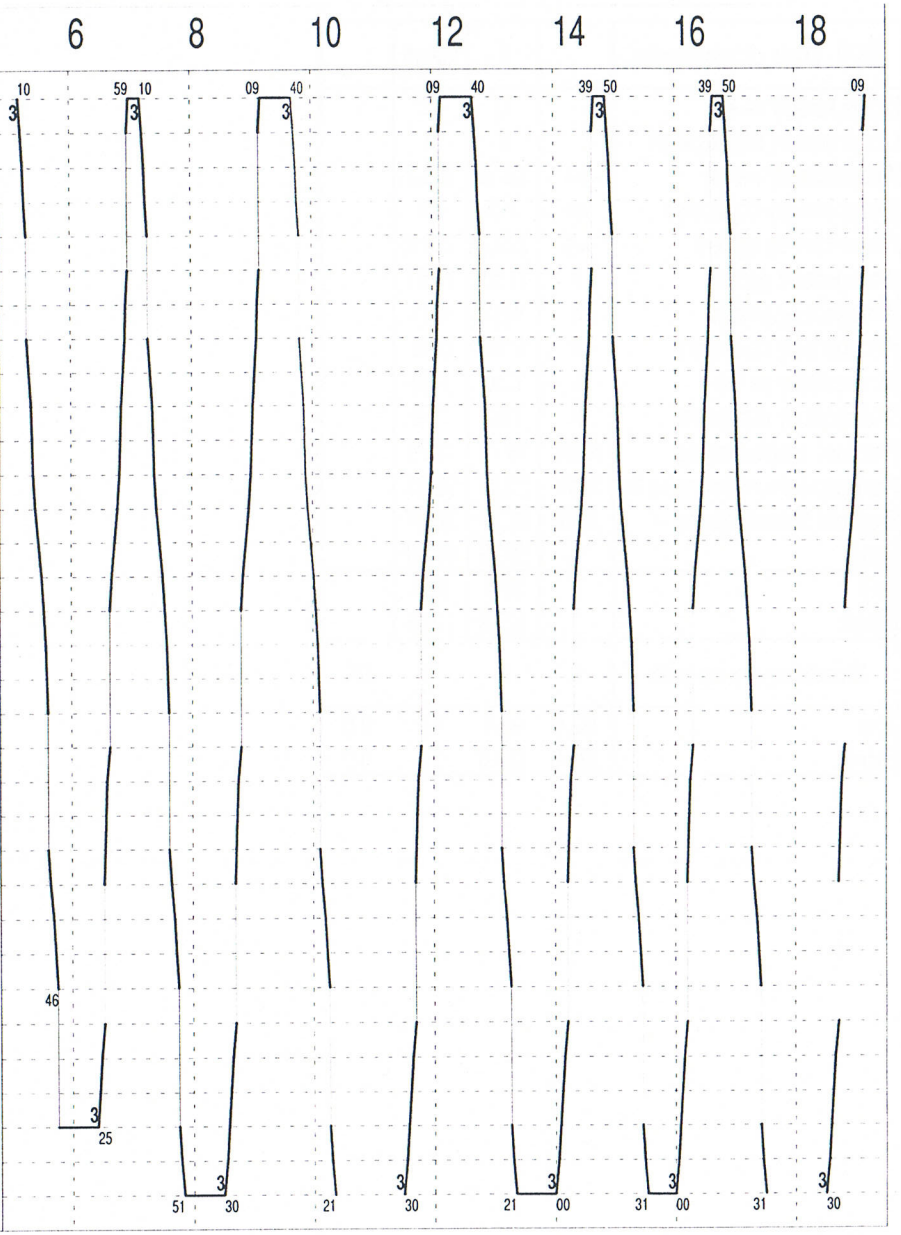

ŻR-2 - Dane eksploatacyjne		3	razem	
Liczba kursów na linii		12	12	
Liczba kursów dojazdowych		0	0	
Wozokilometry na linii	km	222.2	222.2	
Wozokilometry dojazdowe	km	0.0	0.0	
Wozokilometry ogółem	km	222.2	222.2	
Wozogodziny ogółem	h	11:51	11:51	
Wozogodziny postoju	h	4:01	4:01	
Wozogodziny dojazdowe	h	0:00	0:00	
Wozogodziny na linii	h	7:50	7:50	
Wozogodziny efektywne	h	7:50	7:50	
Prędkość eksploatacyjna	km/h	18.75	18.75	
Prędkość komunikacyjna na linii	km/h	28.37	28.37	
Prędkość komunikacyjna	km/h	28.37	28.37	
Ve/Vk	%	66.10	66.10	
Żory	L	92.4	92.4	
Rybnik		129.8	129.8	

Wozokilometry wg gmin:	C	L	D	D%
Żory	92.4	92.4	0.0	0.0
Rybnik	129.8	129.8	0.0	0.0

ŻR-2

Rozkład rob. w dni nauki szkolnej **Żory Bajerówka 1 - Rybnik Nowiny Dw.Aut.**
Rozkład ważny od:

Numer brygady	km	suma	3	3	3	3	3	3
Żory Bajerówka	↓	↓	5:10	7:10	9:40	12:40	14:50	16:50
Żory Sąd	1.000	1.000	5:12	7:12	9:42	12:42	14:52	16:52
Stodolna	1.000	2.000	5:14	7:14	9:44	12:44	14:54	16:54
Biskupa	0.200	2.200	5:15	7:15	9:45	12:45	14:55	16:55
Żory Dw.Autobusowy	0.700	2.900	5:17	7:17	9:47	12:47	14:57	16:57
Rybnicka Kłapczyka	0.800	3.700	5:19	7:19	9:49	12:49	14:59	16:59
Rybnicka Cmentarz	0.700	4.400	5:21	7:21	9:51	12:51	15:01	17:01
Rybnicka ERG	0.500	4.900	5:22	7:22	9:52	12:52	15:02	17:02
Rybnicka Wygoda	0.500	5.400	5:23	7:23	9:53	12:53	15:03	17:03
Rowień Szkoła	1.100	6.500	5:25	7:25	9:55	12:55	15:05	17:05
Gotartowice Lotnisko	1.300	7.800	5:28	7:28	9:58	12:58	15:08	17:08
Gotartowice	2.100	9.900	5:31	7:31	10:01	13:01	15:11	17:11
Ligota Kuźnia	1.000	10.900	5:33	7:33	10:03	13:03	15:13	17:13
Ligota Skrzyżowanie I	1.200	12.100	5:35	7:35	10:05	13:05	15:15	17:15
Ligota Kaplica II	0.600	12.700	5:36	7:36	10:06	13:06	15:16	17:16
Ligota MAKRO	0.700	13.400	5:37	7:37	10:07	13:07	15:17	17:17
Rybnik Meksyk Prosta	1.100	14.500	5:39	7:39	10:09	13:09	15:19	17:19
Rybnik Kamyczek	0.900	15.400	5:42	7:42	10:12	13:12	15:22	17:22
Rybnik Dworzec PKP	0.500	15.900	5:44	7:44	10:14	13:14	15:24	17:24
Rybnik Pl. Wolności	1.200	17.100	5:46	7:46	10:16	13:16	15:26	17:26
Rybnik Kotucza EUROMOT	1.000	18.100		7:48	10:18	13:18	15:28	17:28
Rybnik Nowiny Dw.Aut.	1.000	19.100		7:51	10:21	13:21	15:31	17:31

ŻR-2

Rozkład rob. w dni nauki szkolnej **Rybnik Nowiny Dw.Aut. - Żory Bajerówka**
Rozkład ważny od:

Numer brygady	km	suma	3	3	3	3	3	3
Rybnik Nowiny Dw.Aut.	↓	↓		8:30	11:30	14:00	16:00	18:30
Rybnik Kotucza EUROMOT	1.000	1.000		8:33	11:33	14:03	16:03	18:33
Rybnik Pl. Wolności	1.000	2.000	6:25	8:35	11:35	14:05	16:05	18:35
Rybnik Urszulanki	0.600	2.600	6:27	8:37	11:37	14:07	16:07	18:37
Rybnik POLICJA	0.500	3.100	6:29	8:39	11:39	14:09	16:09	18:39
Rybnik Meksyk Prosta	1.400	4.500	6:32	8:42	11:42	14:12	16:12	18:42
Ligota MAKRO	1.000	5.500	6:33	8:43	11:43	14:13	16:13	18:43
Ligota Kaplica I	0.600	6.100	6:34	8:44	11:44	14:14	16:14	18:44
Ligota Skrzyżowanie	0.600	6.700	6:35	8:45	11:45	14:15	16:15	18:45
Ligota Kuźnia	1.200	7.900	6:38	8:48	11:48	14:18	16:18	18:48
Gotartowice	1.000	8.900	6:40	8:50	11:50	14:20	16:20	18:50
Gotartowice Lotnisko	2.100	11.000	6:43	8:53	11:53	14:23	16:23	18:53
Rowień Szkoła	1.300	12.300	6:46	8:56	11:56	14:26	16:26	18:56
Rybnicka Wygoda	1.100	13.400	6:48	8:58	11:58	14:28	16:28	18:58
Rybnicka ERG	0.500	13.900	6:49	8:59	11:59	14:29	16:29	18:59
Rybnicka Cmentarz	0.500	14.400	6:50	9:00	12:00	14:30	16:30	19:00
Rybnicka Kłapczyka	0.800	15.200	6:52	9:02	12:02	14:32	16:32	19:02
Żory Dw.Autobusowy	0.900	16.100	6:54	9:04	12:04	14:34	16:34	19:04
Al.Niepodległości	0.600	16.700	6:55	9:05	12:05	14:35	16:35	19:05
Żory Sąd	0.800	17.500	6:57	9:07	12:07	14:37	16:37	19:07
Żory Bajerówka	1.100	18.600	6:59	9:09	12:09	14:39	16:39	19:09

ŻR-1 Rozkład rob. w dni wolne od nauki

	km	suma km	km	suma km	Zwykły	suma	Zwykły	suma
Żory Bajerówka	↓	↓	1.1	16.2	↓	↓	2:00	34:00
Żory Sąd	1.0	1.0			2:00	2:00		
Stodolna	1.0	2.0			2:00	4:00		
Biskupa	0.2	2.2			1:00	5:00		
Żory Dw.Autobusowy	0.7	2.9			2:00	7:00		
Żory Sąd			0.8	15.1			2:00	32:00
Al.Niepodległości			0.6	14.3			1:00	30:00
Żory Dw.Autobusowy			0.9	13.7			2:00	29:00
Rybnicka Kłapczyka	0.8	3.7	0.8	12.8	2:00	9:00	2:00	27:00
Rybnicka Cmentarz	0.7	4.4	0.5	12.0	2:00	11:00	1:00	25:00
Rybnicka ERG	0.5	4.9	0.5	11.5	1:00	12:00	1:00	24:00
Rybnicka Wygoda	0.5	5.4	1.1	11.0	1:00	13:00	2:00	23:00
Rowień Szkoła	1.1	6.5	1.3	9.9	2:00	15:00	3:00	21:00
Gotartowice Lotnisko	1.3	7.8	2.1	8.6	3:00	18:00	3:00	18:00
Gotartowice	2.1	9.9	1.0	6.5	3:00	21:00	2:00	15:00
Ligota Kuźnia	1.0	10.9			2:00	23:00		
Ligota Skrzyżowanie I	1.2	12.1			2:00	25:00		
Ligota Kaplica II	0.6	12.7			1:00	26:00		
Rybnik Żorska	1.0	13.7			2:00	28:00		
Ligota Kuźnia			1.2	5.5			3:00	13:00
Ligota Skrzyżowanie			0.6	4.3			1:00	10:00
Ligota Kaplica I			1.0	3.7			2:00	9:00
Rybnik Żorska			1.3	2.7			3:00	7:00
Rybnik Bazylika	1.3	15.0			2:00	30:00		
Rybnik Urszulanki	1.2	16.2			3:00	33:00		
Rybnik Dworzec PKS	0.7	16.9			1:00	34:00		
Rybnik Bazylika			1.1	1.4			3:00	4:00
Rybnik Dworzec PKP			0.3	0.3			1:00	1:00
Rybnik Dworzec PKS			↑	↑			↑	↑

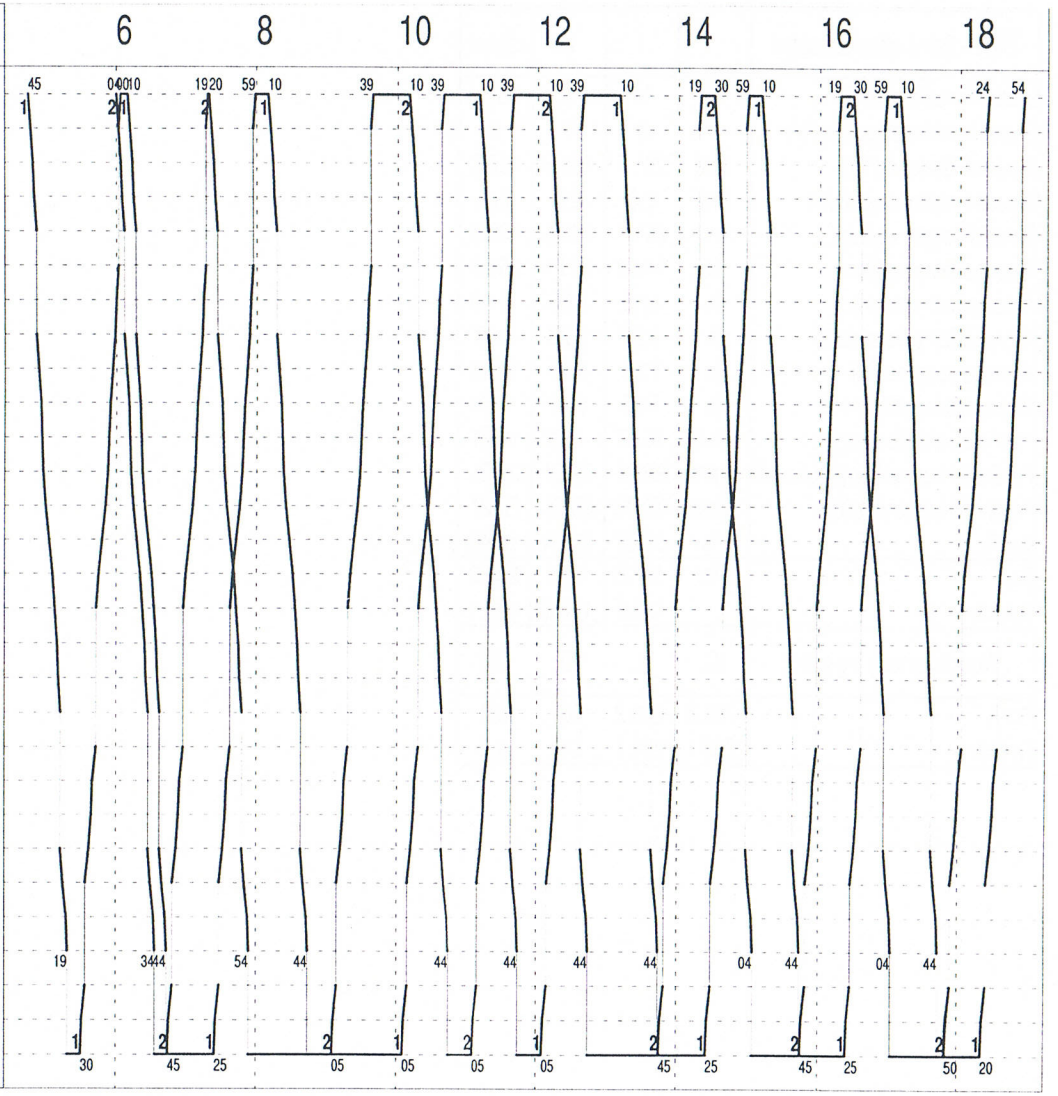

ŻR-1 - Dane eksploatacyjne		1	2	razem
Liczba kursów na linii		14	12	26
Liczba kursów dojazdowych		0	0	0
Wozokilometry na linii	km	231.7	198.6	430.3
Wozokilometry dojazdowe	km	0.0	0.0	0.0
Wozokilometry ogółem	km	231.7	198.6	430.3
Wozogodziny ogółem	h	14:09	12:24	26:33
Wozogodziny postoju	h	6:13	5:36	11:49
Wozogodziny dojazdowe	h	0:00	0:00	0:00
Wozogodziny na linii	h	7:56	6:48	14:44
Wozogodziny efektywne	h	7:56	6:48	14:44
Prędkość eksploatacyjna	km/h	16.37	16.02	16.21
Prędkość komunikacyjna na linii	km/h	29.21	29.21	29.21
Prędkość komunikacyjna	km/h	29.21	29.21	29.21
Ve/Vk	%	56.07	54.84	55.49
Żory	L	107.8	92.4	200.2
Rybnik		123.9	106.2	230.1

Wozokilometry wg gmin:	C	L	D	D%
Żory	200.2	200.2	0.0	0.0
Rybnik	230.1	230.1	0.0	0.0

ŻR-1

Rozkład rob. w dni wolne od nauki **Żory Bajerówka 1 - Rybnik Dworzec PKS**

Rozkład ważny od:

Numer brygady	km	suma	1	2	1	2	1	2	1	2	1	2	1	2	1
Żory Bajerówka	↓	↓	4:45	6:00	6:10	7:20	8:10	10:10	11:10	12:10	13:10	14:30	15:10	16:30	17:10
Żory Sąd	1.000	1.000	4:47	6:02	6:12	7:22	8:12	10:12	11:12	12:12	13:12	14:32	15:12	16:32	17:12
Stodolna	1.000	2.000	4:49	6:04	6:14	7:24	8:14	10:14	11:14	12:14	13:14	14:34	15:14	16:34	17:14
Biskupa	0.200	2.200	4:50	6:05	6:15	7:25	8:15	10:15	11:15	12:15	13:15	14:35	15:15	16:35	17:15
Żory Dw.Autobusowy	0.700	2.900	4:52	6:07	6:17	7:27	8:17	10:17	11:17	12:17	13:17	14:37	15:17	16:37	17:17
Rybnicka Kłapczyka	0.800	3.700	4:54	6:09	6:19	7:29	8:19	10:19	11:19	12:19	13:19	14:39	15:19	16:39	17:19
Rybnicka Cmentarz	0.700	4.400	4:56	6:11	6:21	7:31	8:21	10:21	11:21	12:21	13:21	14:41	15:21	16:41	17:21
Rybnicka ERG	0.500	4.900	4:57	6:12	6:22	7:32	8:22	10:22	11:22	12:22	13:22	14:42	15:22	16:42	17:22
Rybnicka Wygoda	0.500	5.400	4:58	6:13	6:23	7:33	8:23	10:23	11:23	12:23	13:23	14:43	15:23	16:43	17:23
Rowień Szkoła	1.100	6.500	5:00	6:15	6:25	7:35	8:25	10:25	11:25	12:25	13:25	14:45	15:25	16:45	17:25
Gotartowice Lotnisko	1.300	7.800	5:03	6:18	6:28	7:38	8:28	10:28	11:28	12:28	13:28	14:48	15:28	16:48	17:28
Gotartowice	2.100	9.900	5:06	6:21	6:31	7:41	8:31	10:31	11:31	12:31	13:31	14:51	15:31	16:51	17:31
Ligota Kuźnia	1.000	10.900	5:08	6:23	6:33	7:43	8:33	10:33	11:33	12:33	13:33	14:53	15:33	16:53	17:33
Ligota Skrzyżowanie I	1.200	12.100	5:10	6:25	6:35	7:45	8:35	10:35	11:35	12:35	13:35	14:55	15:35	16:55	17:35
Ligota Kaplica II	0.600	12.700	5:11	6:26	6:36	7:46	8:36	10:36	11:36	12:36	13:36	14:56	15:36	16:56	17:36
Rybnik Żorska	1.000	13.700	5:13	6:28	6:38	7:48	8:38	10:38	11:38	12:38	13:38	14:58	15:38	16:58	17:38
Rybnik Bazylika	1.300	15.000	5:15	6:30	6:40	7:50	8:40	10:40	11:40	12:40	13:40	15:00	15:40	17:00	17:40
Rybnik Urszulanki	1.200	16.200	5:18	6:33	6:43	7:53	8:43	10:43	11:43	12:43	13:43	15:03	15:43	17:03	17:43
Rybnik Dworzec PKS	0.700	16.900	5:19	6:34	6:44	7:54	8:44	10:44	11:44	12:44	13:44	15:04	15:44	17:04	17:44

ŻR-1 Rozkład rob. w dni wolne od nauki **Rybnik Dworzec PKS - Żory Bajerówka**

Rozkład ważny od:

Numer brygady	km	suma	1	2	1	2	1	2	1	2	1	2	1	2	1
Rybnik Dworzec PKS	↓	↓	5:30	6:45	7:25	9:05	10:05	11:05	12:05	13:45	14:25	15:45	16:25	17:50	18:20
Rybnik Dworzec PKP	0.300	0.300	5:31	6:46	7:26	9:06	10:06	11:06	12:06	13:46	14:26	15:46	16:26	17:51	18:21
Rybnik Bazylika	1.100	1.400	5:34	6:49	7:29	9:09	10:09	11:09	12:09	13:49	14:29	15:49	16:29	17:54	18:24
Rybnik Żorska	1.300	2.700	5:37	6:52	7:32	9:12	10:12	11:12	12:12	13:52	14:32	15:52	16:32	17:57	18:27
Ligota Kaplica I	1.000	3.700	5:39	6:54	7:34	9:14	10:14	11:14	12:14	13:54	14:34	15:54	16:34	17:59	18:29
Ligota Skrzyżowanie	0.600	4.300	5:40	6:55	7:35	9:15	10:15	11:15	12:15	13:55	14:35	15:55	16:35	18:00	18:30
Ligota Kuźnia	1.200	5.500	5:43	6:58	7:38	9:18	10:18	11:18	12:18	13:58	14:38	15:58	16:38	18:03	18:33
Gotartowice	1.000	6.500	5:45	7:00	7:40	9:20	10:20	11:20	12:20	14:00	14:40	16:00	16:40	18:05	18:35
Gotartowice Lotnisko	2.100	8.600	5:48	7:03	7:43	9:23	10:23	11:23	12:23	14:03	14:43	16:03	16:43	18:08	18:38
Rowień Szkoła	1.300	9.900	5:51	7:06	7:46	9:26	10:26	11:26	12:26	14:06	14:46	16:06	16:46	18:11	18:41
Rybnicka Wygoda	1.100	11.000	5:53	7:08	7:48	9:28	10:28	11:28	12:28	14:08	14:48	16:08	16:48	18:13	18:43
Rybnicka ERG	0.500	11.500	5:54	7:09	7:49	9:29	10:29	11:29	12:29	14:09	14:49	16:09	16:49	18:14	18:44
Rybnicka Cmentarz	0.500	12.000	5:55	7:10	7:50	9:30	10:30	11:30	12:30	14:10	14:50	16:10	16:50	18:15	18:45
Rybnicka Kłapczyka	0.800	12.800	5:57	7:12	7:52	9:32	10:32	11:32	12:32	14:12	14:52	16:12	16:52	18:17	18:47
Żory Dw.Autobusowy	0.900	13.700	5:59	7:14	7:54	9:34	10:34	11:34	12:34	14:14	14:54	16:14	16:54	18:19	18:49
Al.Niepodległości	0.600	14.300	6:00	7:15	7:55	9:35	10:35	11:35	12:35	14:15	14:55	16:15	16:55	18:20	18:50
Żory Sąd	0.800	15.100	6:02	7:17	7:57	9:37	10:37	11:37	12:37	14:17	14:57	16:17	16:57	18:22	18:52
Żory Bajerówka	1.100	16.200	6:04	7:19	7:59	9:39	10:39	11:39	12:39	14:19	14:59	16:19	16:59	18:24	18:54

ŻR-2 Rozkład rob. w dni wolne od nauki

	km	suma km	km	suma km	Zwykły	suma	Czasy wyjątkowe	Zwykły	suma
Żory Bajerówka	↓	↓	1.1	18.6	↓	↓		2:00	39:00
Żory Sąd	1.0	1.0			2:00	2:00			
Stodolna	1.0	2.0			2:00	4:00			
Biskupa	0.2	2.2			1:00	5:00			
Żory Dw.Autobusowy	0.7	2.9			2:00	7:00			
Żory Sąd			0.8	17.5				2:00	37:00
Al.Niepodległości			0.6	16.7				1:00	35:00
Żory Dw.Autobusowy			0.9	16.1				2:00	34:00
Rybnicka Kłapczyka	0.8	3.7	0.8	15.2	2:00	9:00		2:00	32:00
Rybnicka Cmentarz	0.7	4.4	0.5	14.4	2:00	11:00		1:00	30:00
Rybnicka ERG	0.5	4.9	0.5	13.9	1:00	12:00		1:00	29:00
Rybnicka Wygoda	0.5	5.4	1.1	13.4	1:00	13:00		2:00	28:00
Rowień Szkoła	1.1	6.5	1.3	12.3	2:00	15:00		3:00	26:00
Gotartowice Lotnisko	1.3	7.8	2.1	11.0	3:00	18:00		3:00	23:00
Gotartowice	2.1	9.9	1.0	8.9	3:00	21:00		2:00	20:00
Ligota Kuźnia	1.0	10.9			2:00	23:00			
Ligota Skrzyżowanie I	1.2	12.1			2:00	25:00			
Ligota Kaplica II	0.6	12.7			1:00	26:00			
Ligota MAKRO	0.7	13.4			1:00	27:00			
Ligota Kuźnia			1.2	7.9				3:00	18:00
Ligota Skrzyżowanie			0.6	6.7				1:00	15:00
Ligota Kaplica I			0.6	6.1				1:00	14:00
Ligota MAKRO			1.0	5.5				1:00	13:00
Rybnik Meksyk Prosta	1.1	14.5			2:00	29:00			
Rybnik Kamyczek	0.9	15.4			3:00	32:00			
Rybnik Dworzec PKP	0.5	15.9			2:00	34:00			
Rybnik Pl. Wolności	1.2	17.1			3:00	37:00	2:00 (05:30-22:00)		
Rybnik Meksyk Prosta			1.4	4.5				3:00	12:00
Rybnik POLICJA			0.5	3.1				2:00	9:00
Rybnik Urszulanki			0.6	2.6				2:00	7:00
Rybnik Pl. Wolności			1.0	2.0				2:00	5:00
Rybnik Kotucza EUROMOT	1.0	18.1	1.0	1.0	2:00	39:00		3:00	3:00
Rybnik Nowiny Dw.Aut.	1.0	19.1	↑	↑	3:00	42:00		↑	↑

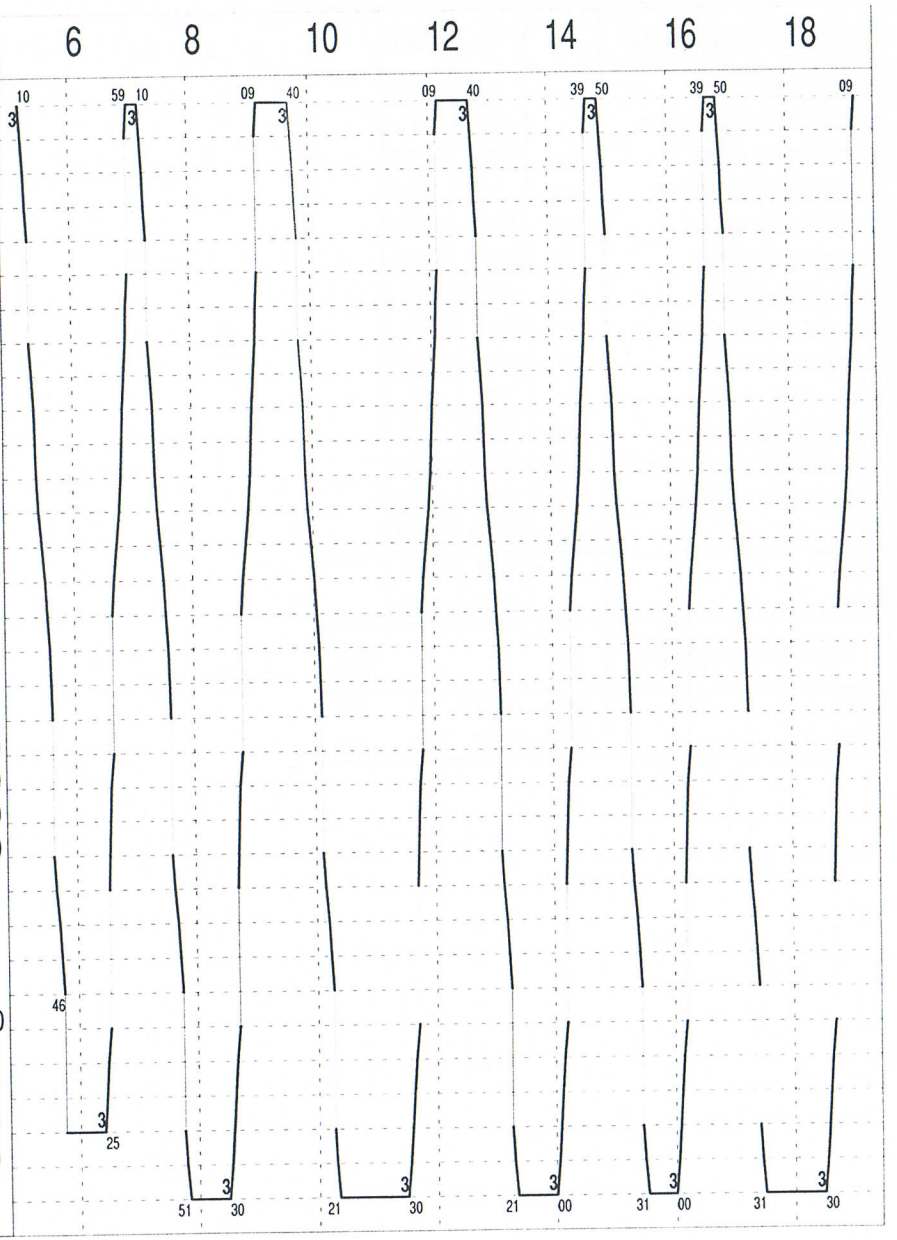

ŻR-2 - Dane eksploatacyjne		3	razem	
Liczba kursów na linii		12	12	
Liczba kursów dojazdowych		0	0	
Wozokilometry na linii	km	222.2	222.2	
Wozokilometry dojazdowe	km	0.0	0.0	
Wozokilometry ogółem	km	222.2	222.2	
Wozogodziny ogółem	h	13:59	13:59	
Wozogodziny postoju	h	6:09	6:09	
Wozogodziny dojazdowe	h	0:00	0:00	
Wozogodziny na linii	h	7:50	7:50	
Wozogodziny efektywne	h	7:50	7:50	
Prędkość eksploatacyjna	km/h	15.89	15.89	
Prędkość komunikacyjna na linii	km/h	28.37	28.37	
Prędkość komunikacyjna	km/h	28.37	28.37	
Ve/Vk	%	56.02	56.02	
Żory	L	92.4	92.4	
Rybnik		129.8	129.8	

Wozokilometry wg gmin:	C	L	D	D%
Żory	92.4	92.4	0.0	0.0
Rybnik	129.8	129.8	0.0	0.0

ŻR-2

Rozkład rob. w dni wolne od nauki **Rybnik Nowiny Dw.Aut. - Żory Bajerówka**

Rozkład ważny od:

Numer brygady	km	suma	3	3	3	3	3	3
Rybnik Nowiny Dw.Aut.	↓	↓		8:30	11:30	14:00	16:00	18:30
Rybnik Kotucza EUROMOT	1.000	1.000		8:33	11:33	14:03	16:03	18:33
Rybnik Pl. Wolności	1.000	2.000	6:25	8:35	11:35	14:05	16:05	18:35
Rybnik Urszulanki	0.600	2.600	6:27	8:37	11:37	14:07	16:07	18:37
Rybnik POLICJA	0.500	3.100	6:29	8:39	11:39	14:09	16:09	18:39
Rybnik Meksyk Prosta	1.400	4.500	6:32	8:42	11:42	14:12	16:12	18:42
Ligota MAKRO	1.000	5.500	6:33	8:43	11:43	14:13	16:13	18:43
Ligota Kaplica I	0.600	6.100	6:34	8:44	11:44	14:14	16:14	18:44
Ligota Skrzyżowanie	0.600	6.700	6:35	8:45	11:45	14:15	16:15	18:45
Ligota Kuźnia	1.200	7.900	6:38	8:48	11:48	14:18	16:18	18:48
Gotartowice	1.000	8.900	6:40	8:50	11:50	14:20	16:20	18:50
Gotartowice Lotnisko	2.100	11.000	6:43	8:53	11:53	14:23	16:23	18:53
Rowień Szkoła	1.300	12.300	6:46	8:56	11:56	14:26	16:26	18:56
Rybnicka Wygoda	1.100	13.400	6:48	8:58	11:58	14:28	16:28	18:58
Rybnicka ERG	0.500	13.900	6:49	8:59	11:59	14:29	16:29	18:59
Rybnicka Cmentarz	0.500	14.400	6:50	9:00	12:00	14:30	16:30	19:00
Rybnicka Kłapczyka	0.800	15.200	6:52	9:02	12:02	14:32	16:32	19:02
Żory Dw.Autobusowy	0.900	16.100	6:54	9:04	12:04	14:34	16:34	19:04
Al.Niepodległości	0.600	16.700	6:55	9:05	12:05	14:35	16:35	19:05
Żory Sąd	0.800	17.500	6:57	9:07	12:07	14:37	16:37	19:07
Żory Bajerówka	1.100	18.600	6:59	9:09	12:09	14:39	16:39	19:09

ŻR-2

Rozkład rob. w dni wolne od nauki **Żory Bajerówka 1 - Rybnik Nowiny Dw.Aut.**

Rozkład ważny od:

Numer brygady	km	suma	3	3	3	3	3	3
Żory Bajerówka	↓	↓	5:10	7:10	9:40	12:40	14:50	16:50
Żory Sąd	1.000	1.000	5:12	7:12	9:42	12:42	14:52	16:52
Stodolna	1.000	2.000	5:14	7:14	9:44	12:44	14:54	16:54
Biskupa	0.200	2.200	5:15	7:15	9:45	12:45	14:55	16:55
Żory Dw.Autobusowy	0.700	2.900	5:17	7:17	9:47	12:47	14:57	16:57
Rybnicka Kłapczyka	0.800	3.700	5:19	7:19	9:49	12:49	14:59	16:59
Rybnicka Cmentarz	0.700	4.400	5:21	7:21	9:51	12:51	15:01	17:01
Rybnicka ERG	0.500	4.900	5:22	7:22	9:52	12:52	15:02	17:02
Rybnicka Wygoda	0.500	5.400	5:23	7:23	9:53	12:53	15:03	17:03
Rowień Szkoła	1.100	6.500	5:25	7:25	9:55	12:55	15:05	17:05
Gotartowice Lotnisko	1.300	7.800	5:28	7:28	9:58	12:58	15:08	17:08
Gotartowice	2.100	9.900	5:31	7:31	10:01	13:01	15:11	17:11
Ligota Kuźnia	1.000	10.900	5:33	7:33	10:03	13:03	15:13	17:13
Ligota Skrzyżowanie I	1.200	12.100	5:35	7:35	10:05	13:05	15:15	17:15
Ligota Kaplica II	0.600	12.700	5:36	7:36	10:06	13:06	15:16	17:16
Ligota MAKRO	0.700	13.400	5:37	7:37	10:07	13:07	15:17	17:17
Rybnik Meksyk Prosta	1.100	14.500	5:39	7:39	10:09	13:09	15:19	17:19
Rybnik Kamyczek	0.900	15.400	5:42	7:42	10:12	13:12	15:22	17:22
Rybnik Dworzec PKP	0.500	15.900	5:44	7:44	10:14	13:14	15:24	17:24
Rybnik Pl. Wolności	1.200	17.100	5:46	7:46	10:16	13:16	15:26	17:26
Rybnik Kotucza EUROMOT	1.000	18.100		7:48	10:18	13:18	15:28	17:28
Rybnik Nowiny Dw.Aut.	1.000	19.100		7:51	10:21	13:21	15:31	17:31

ŻR-1 Rozkład sobotni

	km	suma km	km	suma km	Zwykły	suma	Zwykły	suma
Żory Bajerówka	↓	↓	1.1	16.2	↓	↓	2:00	34:00
Żory Sąd	1.0	1.0			2:00	2:00		
Stodolna	1.0	2.0			2:00	4:00		
Biskupa	0.2	2.2			1:00	5:00		
Żory Dw.Autobusowy	0.7	2.9			2:00	7:00		
Żory Sąd			0.8	15.1			2:00	32:00
Al.Niepodległości			0.6	14.3			1:00	30:00
Żory Dw.Autobusowy			0.9	13.7			2:00	29:00
Rybnicka Kłapczyka	0.8	3.7	0.8	12.8	2:00	9:00	2:00	27:00
Rybnicka Cmentarz	0.7	4.4	0.5	12.0	2:00	11:00	1:00	25:00
Rybnicka ERG	0.5	4.9	0.5	11.5	1:00	12:00	1:00	24:00
Rybnicka Wygoda	0.5	5.4	1.1	11.0	1:00	13:00	2:00	23:00
Rowień Szkoła	1.1	6.5	1.3	9.9	2:00	15:00	3:00	21:00
Gotartowice Lotnisko	1.3	7.8	2.1	8.6	3:00	18:00	3:00	18:00
Gotartowice	2.1	9.9	1.0	6.5	3:00	21:00	2:00	15:00
Ligota Kuźnia	1.0	10.9			2:00	23:00		
Ligota Skrzyżowanie I	1.2	12.1			2:00	25:00		
Ligota Kaplica II	0.6	12.7			1:00	26:00		
Rybnik Żorska	1.0	13.7			2:00	28:00		
Ligota Kuźnia			1.2	5.5			3:00	13:00
Ligota Skrzyżowanie			0.6	4.3			1:00	10:00
Ligota Kaplica I			1.0	3.7			2:00	9:00
Rybnik Żorska			1.3	2.7			3:00	7:00
Rybnik Bazylika	1.3	15.0			2:00	30:00		
Rybnik Urszulanki	1.2	16.2			3:00	33:00		
Rybnik Dworzec PKS	0.7	16.9			1:00	34:00		
Rybnik Bazylika			1.1	1.4			3:00	4:00
Rybnik Dworzec PKP			0.3	0.3			1:00	1:00
Rybnik Dworzec PKS			↑	↑			↑	↑

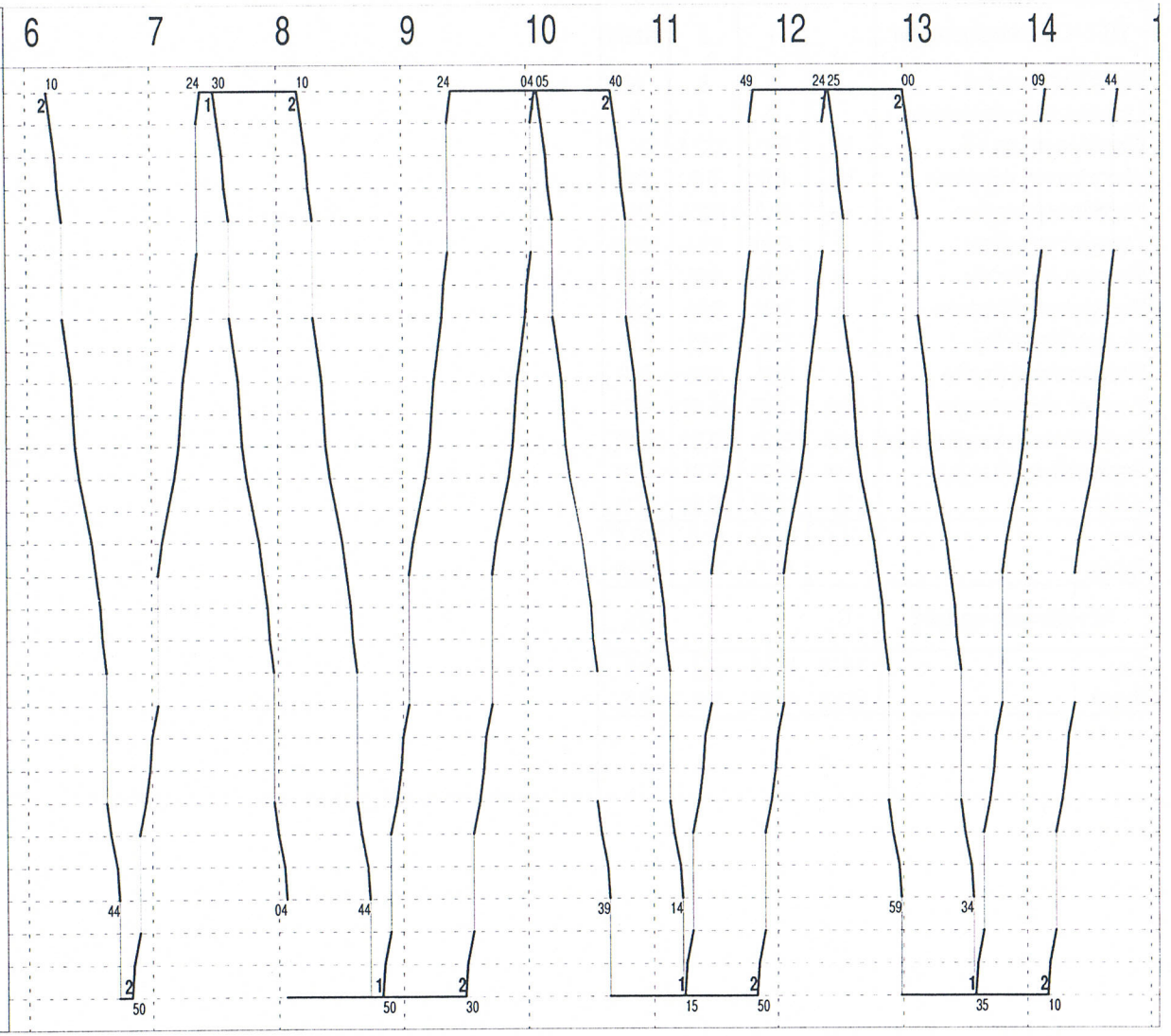

ŻR-1 - Dane eksploatacyjne		1	2	razem
Liczba kursów na linii		6	8	14
Liczba kursów dojazdowych		0	0	0
Wozokilometry na linii	km	99.3	132.4	231.7
Wozokilometry dojazdowe	km	0.0	0.0	0.0
Wozokilometry ogółem	km	99.3	132.4	231.7
Wozogodziny ogółem	h	6:39	8:34	15:13
Wozogodziny postoju	h	3:15	4:02	7:17
Wozogodziny dojazdowe	h	0:00	0:00	0:00
Wozogodziny na linii	h	3:24	4:32	7:56
Wozogodziny efektywne	h	3:24	4:32	7:56
Prędkość eksploatacyjna	km/h	14.93	15.46	15.23
Prędkość komunikacyjna na linii	km/h	29.21	29.21	29.21
Prędkość komunikacyjna	km/h	29.21	29.21	29.21
Ve/Vk	%	51.13	52.92	52.14
Żory	L	46.2	61.6	107.8
Rybnik		53.1	70.8	123.9

Wozokilometry wg gmin:	C	L	D	D%
Żory	107.8	107.8	0.0	0.0
Rybnik	123.9	123.9	0.0	0.0

ŻR-1 Rozkład sobotni **Żory Bajerówka 1 - Rybnik Dworzec PKS**

Rozkład ważny od:

Numer brygady	km	suma	2	1	2	1	2	1	2
Żory Bajerówka	↓	↓	6:10	7:30	8:10	10:05	10:40	12:25	13:00
Żory Sąd	1.000	1.000	6:12	7:32	8:12	10:07	10:42	12:27	13:02
Stodolna	1.000	2.000	6:14	7:34	8:14	10:09	10:44	12:29	13:04
Biskupa	0.200	2.200	6:15	7:35	8:15	10:10	10:45	12:30	13:05
Żory Dw.Autobusowy	0.700	2.900	6:17	7:37	8:17	10:12	10:47	12:32	13:07
Rybnicka Kłapczyka	0.800	3.700	6:19	7:39	8:19	10:14	10:49	12:34	13:09
Rybnicka Cmentarz	0.700	4.400	6:21	7:41	8:21	10:16	10:51	12:36	13:11
Rybnicka ERG	0.500	4.900	6:22	7:42	8:22	10:17	10:52	12:37	13:12
Rybnicka Wygoda	0.500	5.400	6:23	7:43	8:23	10:18	10:53	12:38	13:13
Rowień Szkoła	1.100	6.500	6:25	7:45	8:25	10:20	10:55	12:40	13:15
Gotartowice Lotnisko	1.300	7.800	6:28	7:48	8:28	10:23	10:58	12:43	13:18
Gotartowice	2.100	9.900	6:31	7:51	8:31	10:26	11:01	12:46	13:21
Ligota Kuźnia	1.000	10.900	6:33	7:53	8:33	10:28	11:03	12:48	13:23
Ligota Skrzyżowanie I	1.200	12.100	6:35	7:55	8:35	10:30	11:05	12:50	13:25
Ligota Kaplica II	0.600	12.700	6:36	7:56	8:36	10:31	11:06	12:51	13:26
Rybnik Żorska	1.000	13.700	6:38	7:58	8:38	10:33	11:08	12:53	13:28
Rybnik Bazylika	1.300	15.000	6:40	8:00	8:40	10:35	11:10	12:55	13:30
Rybnik Urszulanki	1.200	16.200	6:43	8:03	8:43	10:38	11:13	12:58	13:33
Rybnik Dworzec PKS	0.700	16.900	6:44	8:04	8:44	10:39	11:14	12:59	13:34

ŻR-1 Rozkład sobotni **Rybnik Dworzec PKS - Żory Bajerówka**

Rozkład ważny od:

Numer brygady	km	suma	2	1	2	1	2	1	2
Rybnik Dworzec PKS	↓	↓	6:50	8:50	9:30	11:15	11:50	13:35	14:10
Rybnik Dworzec PKP	0.300	0.300	6:51	8:51	9:31	11:16	11:51	13:36	14:11
Rybnik Bazylika	1.100	1.400	6:54	8:54	9:34	11:19	11:54	13:39	14:14
Rybnik Żorska	1.300	2.700	6:57	8:57	9:37	11:22	11:57	13:42	14:17
Ligota Kaplica I	1.000	3.700	6:59	8:59	9:39	11:24	11:59	13:44	14:19
Ligota Skrzyżowanie	0.600	4.300	7:00	9:00	9:40	11:25	12:00	13:45	14:20
Ligota Kuźnia	1.200	5.500	7:03	9:03	9:43	11:28	12:03	13:48	14:23
Gotartowice	1.000	6.500	7:05	9:05	9:45	11:30	12:05	13:50	14:25
Gotartowice Lotnisko	2.100	8.600	7:08	9:08	9:48	11:33	12:08	13:53	14:28
Rowień Szkoła	1.300	9.900	7:11	9:11	9:51	11:36	12:11	13:56	14:31
Rybnicka Wygoda	1.100	11.000	7:13	9:13	9:53	11:38	12:13	13:58	14:33
Rybnicka ERG	0.500	11.500	7:14	9:14	9:54	11:39	12:14	13:59	14:34
Rybnicka Cmentarz	0.500	12.000	7:15	9:15	9:55	11:40	12:15	14:00	14:35
Rybnicka Kłapczyka	0.800	12.800	7:17	9:17	9:57	11:42	12:17	14:02	14:37
Żory Dw.Autobusowy	0.900	13.700	7:19	9:19	9:59	11:44	12:19	14:04	14:39
Al.Niepodległości	0.600	14.300	7:20	9:20	10:00	11:45	12:20	14:05	14:40
Żory Sąd	0.800	15.100	7:22	9:22	10:02	11:47	12:22	14:07	14:42
Żory Bajerówka	1.100	16.200	7:24	9:24	10:04	11:49	12:24	14:09	14:44

ŻR-1 Rozkład niedzielny

	km	suma km	km	suma km	Zwykły	suma	Zwykły	suma
Żory Bajerówka	↓	↓	1.1	16.2	↓	↓	2:00	34:00
Żory Sąd	1.0	1.0			2:00	2:00		
Stodolna	1.0	2.0			2:00	4:00		
Biskupa	0.2	2.2			1:00	5:00		
Żory Dw.Autobusowy	0.7	2.9			2:00	7:00		
Żory Sąd			0.8	15.1			2:00	32:00
Al.Niepodległości			0.6	14.3			1:00	30:00
Żory Dw.Autobusowy			0.9	13.7			2:00	29:00
Rybnicka Kłapczyka	0.8	3.7	0.8	12.8	2:00	9:00	2:00	27:00
Rybnicka Cmentarz	0.7	4.4	0.5	12.0	2:00	11:00	1:00	25:00
Rybnicka ERG	0.5	4.9	0.5	11.5	1:00	12:00	1:00	24:00
Rybnicka Wygoda	0.5	5.4	1.1	11.0	1:00	13:00	2:00	23:00
Rowień Szkoła	1.1	6.5	1.3	9.9	2:00	15:00	3:00	21:00
Gotartowice Lotnisko	1.3	7.8	2.1	8.6	3:00	18:00	3:00	18:00
Gotartowice	2.1	9.9	1.0	6.5	3:00	21:00	2:00	15:00
Ligota Kuźnia	1.0	10.9			2:00	23:00		
Ligota Skrzyżowanie I	1.2	12.1			2:00	25:00		
Ligota Kaplica II	0.6	12.7			1:00	26:00		
Rybnik Żorska	1.0	13.7			2:00	28:00		
Ligota Kuźnia			1.2	5.5			3:00	13:00
Ligota Skrzyżowanie			0.6	4.3			1:00	10:00
Ligota Kaplica I			1.0	3.7			2:00	9:00
Rybnik Żorska			1.3	2.7			3:00	7:00
Rybnik Bazylika	1.3	15.0			2:00	30:00		
Rybnik Urszulanki	1.2	16.2			3:00	33:00		
Rybnik Dworzec PKS	0.7	16.9			1:00	34:00		
Rybnik Bazylika			1.1	1.4			3:00	4:00
Rybnik Dworzec PKP			0.3	0.3			1:00	1:00
Rybnik Dworzec PKS			↑	↑			↑	↑

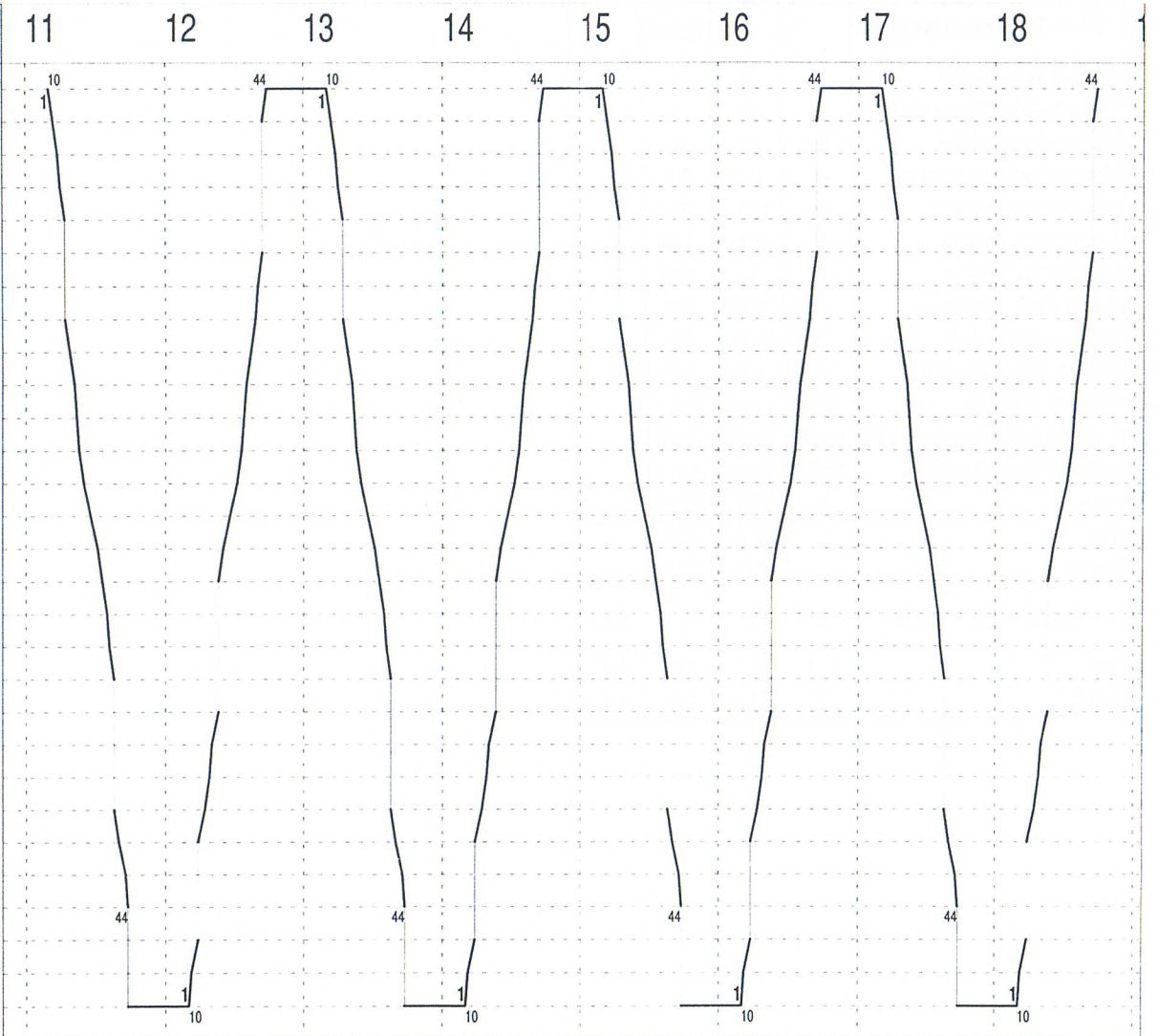

ŻR-1 - Dane eksploatacyjne		1	razem	
Liczba kursów na linii		8	8	
Liczba kursów dojazdowych		0	0	
Wozokilometry na linii	km	132.4	132.4	
Wozokilometry dojazdowe	km	0.0	0.0	
Wozokilometry ogółem	km	132.4	132.4	
Wozogodziny ogółem	h	7:34	7:34	
Wozogodziny postoju	h	3:02	3:02	
Wozogodziny dojazdowe	h	0:00	0:00	
Wozogodziny na linii	h	4:32	4:32	
Wozogodziny efektywne	h	4:32	4:32	
Prędkość eksploatacyjna	km/h	17.50	17.50	
Prędkość komunikacyjna na linii	km/h	29.21	29.21	
Prędkość komunikacyjna	km/h	29.21	29.21	
Ve/Vk	%	59.91	59.91	
Żory	L	61.6	61.6	
Rybnik		70.8	70.8	

Wozokilometry wg gmin:	C	L	D	D%
Żory	61.6	61.6	0.0	0.0
Rybnik	70.8	70.8	0.0	0.0

ŻR-1

Rozkład niedzielny **Żory Bajerówka 1 - Rybnik Dworzec PKS**

Rozkład ważny od:

Numer brygady	km	suma	km	suma	1	1	1	1	1	1	1	1
Żory Bajerówka	↓	↓	1.100	16.200	11:10	12:44	13:10	14:44	15:10	16:44	17:10	18:44
Żory Sąd	1.000	1.000			11:12	12:42	13:12	14:42	15:12	16:42	17:12	18:42
Stodolna	1.000	2.000			11:14		13:14		15:14		17:14	
Biskupa	0.200	2.200			11:15		13:15		15:15		17:15	
Żory Dw.Autobusowy	0.700	2.900			11:17		13:17		15:17		17:17	
Żory Sąd			0.800	15.100		12:42		14:42		16:42		18:42
Al.Niepodległości			0.600	14.300		12:40		14:40		16:40		18:40
Żory Dw.Autobusowy			0.900	13.700	11:17	12:39	13:17	14:39	15:17	16:39	17:17	18:39
Rybnicka Kłapczyka	0.800	3.700	0.800	12.800	11:19	12:37	13:19	14:37	15:19	16:37	17:19	18:37
Rybnicka Cmentarz	0.700	4.400	0.500	12.000	11:21	12:35	13:21	14:35	15:21	16:35	17:21	18:35
Rybnicka ERG	0.500	4.900	0.500	11.500	11:22	12:34	13:22	14:34	15:22	16:34	17:22	18:34
Rybnicka Wygoda	0.500	5.400	1.100	11.000	11:23	12:33	13:23	14:33	15:23	16:33	17:23	18:33
Rowień Szkoła	1.100	6.500	1.300	9.900	11:25	12:31	13:25	14:31	15:25	16:31	17:25	18:31
Gotartowice Lotnisko	1.300	7.800	2.100	8.600	11:28	12:28	13:28	14:28	15:28	16:28	17:28	18:28
Gotartowice	2.100	9.900	1.000	6.500	11:31	12:25	13:31	14:25	15:31	16:25	17:31	18:25
Ligota Kuźnia	1.000	10.900			11:33	12:23	13:33	14:23	15:33	16:23	17:33	18:23
Ligota Skrzyżowanie I	1.200	12.100			11:35		13:35		15:35		17:35	
Ligota Kaplica II	0.600	12.700			11:36		13:36		15:36		17:36	
Rybnik Żorska	1.000	13.700			11:38		13:38		15:38		17:38	
Ligota Kuźnia			1.200	5.500		12:23		14:23		16:23		18:23
Ligota Skrzyżowanie			0.600	4.300		12:20		14:20		16:20		18:20
Ligota Kaplica I			1.000	3.700		12:19		14:19		16:19		18:19
Rybnik Żorska			1.300	2.700	11:38	12:17	13:38	14:17	15:38	16:17	17:38	18:17
Rybnik Bazylika	1.300	15.000			11:40	12:14	13:40	14:14	15:40	16:14	17:40	18:14
Rybnik Urszulanki	1.200	16.200			11:43		13:43		15:43		17:43	
Rybnik Dworzec PKS	0.700	16.900			11:44		13:44		15:44		17:44	
Rybnik Bazylika			1.100	1.400		12:14		14:14		16:14		18:14
Rybnik Dworzec PKP			0.300	0.300		12:11		14:11		16:11		18:11
Rybnik Dworzec PKS			↑	↑		12:10		14:10		16:10		18:10

Załącznik nr 2

Projekt umowy - autobus

w sprawie realizacji usług przewozowych środkami komunikacji zbiorowej zawarta w dniu ..... pomiędzy Międzygminnym Związkiem Komunikacyjnym z siedzibą w Jastrzębiu Zdroju, ul. Przemysłowa 1 zwanym dalej "Związkiem", reprezentowanym przez:

1) Przewodniczącego Zarządu -
2) Członka Zarządu Związku -

a

Zakładem
.....

zwanym dalej "Zakładem", reprezentowanym przez
1) .....
2) .....

o następującej treści:

§ 1

1. Przedmiotem umowy jest wykonywanie odpłatnie przewozów pasażerskich w komunikacji autobusowej miejskiej na linii relacji **Żory – Rybnik – Żory** , zgodnie z warunkami przeprowadzonego przetargu w dniu .....
2. Szczegółowe zestawienie zadań przewozowych zawiera *załącznik nr 1* do niniejszej umowy.
3. Związek zastrzega sobie prawo korekty przydzielonych zadań, przy czym korekta w formie pisemnej doręczana będzie (za wyjątkiem zdarzeń losowych) Zakładowi z 7 dniowym wyprzedzeniem.

§ 2.

Zakład , realizując usługi o których mowa w § 1 zobowiązuje się do :

1. Wykonania za odpłatnością przewozów pasażerskich na trasie i linii wg rozkładów jazdy Związku stanowiących *załącznik nr 1a* do niniejszej umowy .
2. Wykonywania przewozów pasażerskich taborem zgłoszonym w ofercie zgodnie z załącznikiem nr 2. W przypadku awarii pojazdu podstawowego, zabezpieczenia realizacji umowy innym pojazdem spełniającym wszystkie wymogi określone w przetargu na to zadanie. Warunkiem dopuszczenia tego pojazdu jest uprzednie uzyskanie zgody Związku
3. Przestrzegania regularności punktualności kursowania autobusów zgodnie z przekazanym przez Związek rozkładem jazdy oraz ponoszenia pełnej odpowiedzialności za szkody wynikłe z ruchu pojazdów wobec pasażerów i osób trzecich. Dopuszcza się co najwyżej trzyminutowe opóźnienia. Kurs opóźniony powyżej 20 minut, za wyjątkiem zdarzeń związanych z warunkami atmosferycznymi , wypadkami drogowymi i wynikłych z tego powodu nieprzewidzianych objazdów, traktowany będzie jako kurs niewykonany.
4. Eksploatacji pojazdów sprawnych technicznie.
5. Prowadzenia sprzedaży biletów jednorazowych przez kierowców Zakładu, zgodnie z obowiązującą taryfą , przy czym dopuszczalna jest sprzedaż tylko biletów typu **ŻR.**
6. Przedstawiania miesięcznych raportów do **5** dnia następnego miesiąca o wykonaniu usług w formie uzgodnionej ze Związkiem (*załącznik nr 3*) oraz dziennych meldunków telefonicznych o realizacji zadań przewozowych do Biura Związku do godz. 8.00 z dnia poprzedniego i do godz. 14.00 z dnia bieżącego.
7. Udostępnienia Związkowi wglądu do dokumentacji przewozowej związanej z realizacją umowy.
8. Zwrotu udowodnionych kosztów przejazdu innymi środkami lokomocji pasażerom w razie nie świadczenia usług przewozowych z winy Zakładu wg zasad Prawa Cywilnego.
9. Właściwego oznakowania taboru:
   a) zewnętrzny napis identyfikujący właściciela pojazdu,
   b) napisy określające Związek /adres, nr telefonu/ wg uzgodnień ze Związkiem (wewnątrz pojazdu),
   c) tablice kierunkowe - czołową i boczną
   d) kwadrat z nr linii z przodu i z tyłu pojazdu,
   e) cennik określający cenę biletu, wyciąg z taryfy przewozowej oraz przepisy porządkowe
   f) oznakowanie boku pojazdu od strony drzwi dla pasażerów pojazdu napisem określonym w *załączniku nr 4*.
10. Wyposażenia pojazdów w elektroniczne kasowniki biletowe po jednym przy każdym wejściu i utrzymanie ich w pełnej sprawności.
11. Utrzymywania czystości i estetyki pojazdów.
12. Realizacji czasowych zmian rozkładu jazdy , zgodnie z poleceniem Związku.

13. Kierujący pojazdami pracownicy Zakładu muszą legitymować się dokumentami określonymi w prawie o ruchu drogowym oraz w Ustawie o transporcie drogowym.
14. Pracownicy Zakładu zobowiązani są do respektowania poleceń służb kontrolerskich Związku, związanych z realizacją zadań przewozowych.

§ 3

Związek zastrzega sobie w trakcie realizacji umowy, możliwość zmiany ilości (zwiększenia lub zmniejszenia) wozokilometrów na linii .

§ 4

Taryfa Związku wiąże Zakład w sposób obligatoryjny.
Związek prowadzi kontrolę biletów oraz jakości usług na następujących zasadach :

a) kontrola jakości świadczonych usług prowadzona jest na punktach stałych (przystankach i innych) jak również wewnątrz pojazdu,
b) każdorazowo po dokonaniu kontroli kontrolujący sporządza *„ Raport Kontroli"*
c) kontrolerzy po wykonaniu kontroli wewnątrz pojazdu dokonują w przypadku stwierdzenia nieprawidłowości stosownego wpisu w karcie drogowej oraz sporządzają szczegółowy raport.

Szczegółowe zasady przedstawia *Załącznik nr 5.*

§ 5

Zakład zapewni prowadzenie systemu rozliczeń wykonanych przez siebie przewozów opartych na kartach drogowych.
Upoważnieni pracownicy Związku mają prawo w każdym czasie do wglądu w dokumentację przewozową Zakładu w zakresie będącym przedmiotem umowy oraz dokonywanie wpisów do kart drogowych.

§ 6

1. Za podstawę ustalenia wielkości usług przewozowych oraz rozliczeń przyjmuje się jednostkę obliczeniową "wozokilometr"- jest to kilometr rzeczywisty wykonywany zgodnie z rozkładem jazdy.
2. Podstawą rozliczeń finansowych jest dokumentacja wykonawcza zgodnie z § 2 pkt. 6.
3. Cenę za 1wozokilometr w dniu zawarcia umowy ustala się na ..... zł słownie : ..... W/w cena jest ceną brutto uwzględniającą wszystkie podatki pośrednie (np. VAT, akcyzę itp.) Cena jednego wozokilometra będzie waloryzowana w okresach kwartalnych wskaźnikiem wzrostu cen towarów i usług konsumpcyjnych publikowanego przez GUS. Waloryzacji dokonuje się od pierwszego miesiąca następnego kwartału o wielkość wzrostu w/w wskaźnika w skali poprzedniego kwartału (narastająco). Pierwsza waloryzacja nastąpi od dnia 1 czerwca 2003r. i będzie uwzględniała wskaźnik inflacji lub deflacji za okres II kwartału 2003r.
4. W przypadku przekazania dotacji na realizację taj linii z budżetu państwa, wojewody lub powiatu bezpośrednio do Zakładu Związek zastrzega sobie prawo do obniżenia wynagrodzenia z mocą od dnia jej przyznania w wysokości otrzymanej dotacji.
5. Rozliczenie świadczonych usług następować będzie w okresach miesięcznych.
6. Fakturę VAT obejmującą należność wynikającą z wykonania usług Zakład dostarcza do 5 dnia następnego miesiąca wraz z dokumentacją wykonawczą *(załącznik nr 3),* a Związek zobowiązuje się wypłacić zweryfikowaną należność w ciągu 14 dni od daty jej otrzymania w drodze przelewu na konto wskazane na fakturze.
7. Zapłata nie przysługuje za kilometry dojazdowe i zjazdowe.
8. Dopuszcza się możliwość obniżenia realizacji umowy o 0,5 % w stosunku do planu w skali miesiąca z winy Zakładu.

§ 7

1. Za niewykonanie zadań jakościowych lub uchybienie w solidności świadczenia usług naliczone zostaną kary umowne a ich wysokość jest wielokrotnością ceny wozokilometra.
   Ustala się następujące kary umowne:

a) 50 krotność - za uszkodzone elementy wyposażenia wozu zagrażające bezpieczeństwu podróżnych oraz rażące zabrudzenia karoserii i wnętrza pojazdu, za brak odpowiedniego oświetlenia pojazdu utrudniające pasażerom kasowanie biletów, za brak lub nie okazanie karty drogowej lub jej fałszowanie, udokumentowany brak kultury obsługi pasażera potwierdzony postępowaniem wyjaśniającym przeprowadzonym przez Związek, za utrudnianie kontroli przez kierowcę , nieterminowe dostarczanie sprawozdań , zmianę pojemności pojazdu niezgodnej z *Załącznikiem nr 1* do niniejszej umowy oraz za brak podania meldunku -od poniedziałku do piątku

b) **150 krotność** - za pobranie opłaty za przejazd bez wydania biletu przez kierowcę oraz za niespełnienie warunków § 2 pkt. 5 umowy, za brak sprzedaży biletów przez kierowcę, za niesprawne kasowniki (nieaktualny kod, brak wymaganej ilości), za zmianę trasy przejazdu i niezatrzymanie się na planowanym przystanku, za przyśpieszenie kursu powyżej 3 minut lub opóźnienie wyjazdu z pierwszego przystanku i kursu z innych przystanków powyżej 3 minut, przewóz pasażera w kabinie (rozmowa w czasie jazdy), spożywanie posiłków w czasie jazdy oraz palenie papierosów,

c) **200 krotność** – wykazanie w karcie drogowej kursu niewykonanego jako wykonany, brak oznakowania pojazdu (cenniki, przepisy porządkowe itp.,) brak tablicy kierunkowej oraz kwadratu z numerem linii,

d) **500 krotność** – za każdą rozbieżność pomiędzy dokumentacją dotyczącą wykonanej pracy przewozowej i stanem faktycznym, stwierdzoną raportem organów kontrolnych Związku oraz za niewykonanie kursu.

2. Kary umowne określone w punkcie 1 naliczane będą w następujący sposób:
   a) stwierdzony brak oznakowania tego samego pojazdu w kilku kursach – kara naliczana jak za jednorazową nieprawidłowość,
   b) zatajenie obniżenia pojemności tego samego wozu w kilku kursach - kara naliczana jak za jednorazową nieprawidłowość ,
   c) zatajenie braku realizacji kilku kursów – kara umowna naliczana jak za każdy stwierdzony kurs.
3. Za każdorazowe powierzenie wykonania zawartych w umowie usług podwykonawcy /dzierżawcy/ ustala się karę umowną dla Zakładu w wysokości **1000** krotności stawki wozokilometra, jeżeli to powierzenie nastąpiło bez pisemnej zgody Związku.
4. W/w kary umowne stosowane będą na podstawie stosownego wpisu w karcie drogowej lub raportu pracowników kontroli Związku. Raport kontroli przekazywany jest niezwłocznie do Zakładu, który w terminie **7** dni od daty jego otrzymania może zakwestionować treść raportu. W tym przypadku sprawę rozstrzygnie ostatecznie dwu osobowy zespół orzekający składający się z przedstawicieli stron (po 1 osobie).

§ 8

Na kwoty kar umownych za udowodnione uchybienia wymienione w § 7 niniejszej umowy będzie wystawiana nota księgowa. W przypadku niezapłacenia w terminie 14 dni od daty wystawienia noty będą naliczane ustawowe odsetki.

§ 9

Dopuszcza się możliwość odszkodowania uzupełniającego w przypadku, gdy wysokość szkody przewyższa wysokość kar umownych.

§ 10

Dopuszcza się możliwość zorganizowania komunikacji zastępczej na koszt Zakładu, w przypadku realnego zagrożenia nie świadczenia usług przez Zakład.

§ 11

Zakład ma prawo do umieszczania reklam na autobusach. Reklama nie może zmniejszać czytelności oznakowania autobusu.

§ 12

Związek zastrzega sobie prawo :

1. do natychmiastowego rozwiązania umowy w przypadku:
   a) trzykrotnego stwierdzenia tych samych nieprawidłowości, o których mowa w § 7, okresie jednego kwartału,
   b) sprzedaży przez kierowcę biletów innych niż rozprowadzane przez Związek,
   c) wystąpienia w ciągu dwóch kolejnych dni więcej niż 25% niezrealizowanych wozokilometrów pracy dziennej, z winy Zakładu,
   d) niższego niż 95% stopnia realizacji przewozów w skali jednego miesiąca z winy Zakładu.
2. do odstąpienia od niniejszej umowy :
   a) w terminie 2 miesięcy od jej zawarcia , jeżeli Zakład w tym czasie nie wystąpi z wnioskiem o uzyskanie dokumentów wymaganych Ustawą o transporcie drogowym na wykonywanie krajowego transportu drogowego osób,
   b) jeśli Zakład nie uzyska w terminie do dnia 01 czerwca 2003 roku dokumentów wymaganych Ustawą o transporcie drogowym na wykonywanie krajowego transportu drogowego osób,
   c) w razie utraty przez Zakład uprawnień nadanych Ustawą o Transporcie Drogowym.
3. do rozwiązania umowy za miesięcznym okresem wypowiedzenia:
   a) w przypadku likwidacji linii objętej niniejszą umową.

b) w przypadku wystąpienia ze Związku gminy,
c) w przypadku rozwiązania Międzygminnego Związku Komunikacyjnego.

4. Każda ze stron może rozwiązać umową w trybie natychmiastowym , w przypadku rażącego naruszenia postanowień umowy.
5. Rozwiązanie umowy w trybie natychmiastowym z winy Zakładu upoważnia Związek do naliczenia kary umownej w wysokości 10 % miesięcznej planowanej należności .

§ 13

Umowę zawiera się od dnia **01 listopada 2002r.** do dnia **31 października 2005 r.** z możliwością trzymiesięcznego wypowiedzenia przypadającego na koniec miesiąca.
Wszelkie zmiany umowy wymagają formy pisemnej pod rygorem nieważności.

§ 14

Nadzór nad funkcjonowaniem komunikacji z ramienia Związku będzie prowadzony przez Biuro Związku.

§ 15

Spory wynikające w związku z wykonywaniem niniejszej umowy strony poddają orzecznictwu właściwemu Sądu Gospodarczego.

§ 16

W sprawach nie uregulowanych w niniejszej umowie będą miały zastosowanie właściwe przepisy szczególne o komunikacji zbiorowej, a w przypadku ich braku przepisy Kodeksu Cywilnego.

§ 17

Umowę sporządzono w 4 jednobrzmiących egzemplarzach, po 2 dla każdej z umawiającej się strony.

Za Zakład

Za Związek

Załącznik nr 4

Napis określający organizatora umieszczony z boku pojazdu od strony wyjścia pasażerów

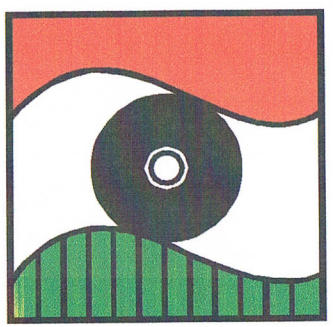

K O M U N I K A C J A M I E J S K A

realizowana jest na zlecenie

MIĘDZYGMINNEGO ZWIĄZKU KOMUNIKACYJNEGO

z siedzibą w Jastrzębiu zdroju

Wielkość napisu 1500 mm x 600 mm.

Zgodnie z umową kontroli podlega:

1. Sprawność i czystość taboru:
   Zakład może uczestniczyć w kontroli czystości taboru. W tym celu na 10 minut przed kontrolą Kontroler Związku informuje o możliwości uczestnictwa dyspozytora lub mistrza Zakładu.
   W przypadku nieobecności przedstawiciela Zakładu ustalenia Kontrolerów Związku są wiążące.
2. Właściwe wyposażenie i oznakowanie taboru.
3. Sprawność i ilość kasowników.
4. Punktualność kursowania:
   Pomiar punktualności kursowania autobusów mierzony jest w chwili zamknięcia wszystkich drzwi w pojeździe na przystanku po dokonaniu wymiany pasażerów. Reguła dotyczy przystanków przelotowych i odjazdu z przystanku początkowego. W przypadku przyjazdu autobusu na przystanek końcowy pomiar dokonywany jest w chwili otwarcia drzwi pojazdu.
5. Realizacja rozkładu jazdy:
   a) wykonywania kursów zgodnie z rozkładem jazdy,
   b) użycie odpowiedniego typu taboru na linii.
6. Posiadania przez kierowcę Zakładu minimum 20 sztuk biletów w celu realizacji § 2 pkt. 6 umowy.
7. Kultura obsługi pasażerów.
8. Prowadzenia na bieżąco kart drogowych.
9. Kontrolerzy Związku mają prawo do kompleksowej kontroli kierowcy i pojazdów świadczących usługi na zlecenie Związku.
10. Kontrolerzy Związku mają prawo zmienić trasę pojazdu w przypadku skierowania pojazdu do komisariatu policji, szpitala itp. Dokonując odpowiedniego wpisu do karty drogowej.

Związek dokonuje kontroli świadczonych usług zgodnie z następującymi zasadami:

1. Kontrola jakości świadczonych usług prowadzona jest na punktach stałych (przystankach i innych) jak również wewnątrz pojazdów.
2. Każdorazowo po dokonaniu kontroli kontrolujący sporządza „Raport Kontroli".
3. Kontrolerzy dokonujący kontroli wewnątrz pojazdów zobowiązani są , w przypadku stwierdzenia nieprawidłowości do dokonania stosownego wpisu w karcie drogowej oraz szczegółowego raportu.
4. Związek na życzenie Zakładu udostępni dokumentację pokontrolną.
5. W przypadku prowadzenia kontroli z udziałem przedstawiciela Zakładu sporządzony raport podpisują przedstawiciele obu stron.

Załącznik nr 3

Napis określający organizatora umieszczony z boku pojazdu od strony wyjścia pasażerów

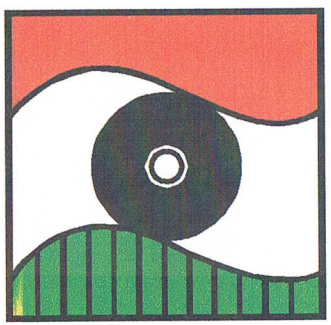

K O M U N I K A C J A M I E J S K A

realizowana jest na zlecenie

MIĘDZYGMINNEGO ZWIĄZKU KOMUNIKACYJNEGO

z siedzibą w Jastrzębiu zdroju

Wielkość napisu 1500 mm x 600 mm.

(pieczątka firmowa Oferenta)

ZAŁĄCZNIK NR 4

FORMULARZ OFERTOWY

Do Międzygminnego Związku Komunikacyjnego
z siedzibą w Jastrzębiu Zdroju
44-335 Jastrzębie Zdrój
ul. Przemysłowa 1

W nawiązaniu do ogłoszonego przetargu nieograniczonego na obsługę linii komunikacji miejskiej Rybnik – Żory dla taboru średniopojemnego z dnia ..... :

1. Oferujemy wykonanie usługi objętej zamówieniem za cenę jednego wozokilometra:

   netto ..... zł/wzkm (słownie: .....)
   brutto..... zł/wzkm (słownie: .....)

2. Oświadczamy, że zapoznaliśmy się ze: „Specyfikacją istotnych warunków zamówienia" i nie wnosimy do niej zastrzeżeń oraz, że zdobyliśmy konieczne informacje do przygotowania oferty, a także podpiszemy umowę zgodnie z projektem stanowiący załącznik do specyfikacji.

3. Oświadczamy, że uważamy się za związanych niniejszą ofertą na czas wskazany w „Specyfikacji istotnych warunków zamówienia" tj. 45 dni.

4. Oświadczamy, że zgodnie z art. 22 ust. 2 pkt 1-5 ustawy o zamówieniach publicznych (t.j. Dz.U. nr 72/02 – tekst jednolity):
   4.1. jesteśmy uprawnieni do występowania w obrocie prawnym, zgodnie z wymogami ustawowymi,
   4.2. posiadamy niezbędne uprawnienia do wykonywania prac zgodnie z przedmiotem zamówienia,
   4.3. posiadamy niezbędną wiedzę i doświadczenie, potencjał ekonomiczny i techniczny a także pracowników zdolnych do wykonania zamówienia,
   4.4. znajdujemy się w sytuacji finansowej zapewniającej wykonanie zamówienia,
   4.5. nie podlegamy wykluczeniu z postępowania na podst. art. 19 ustawy z dnia 10 czerwca 1994 r. o zamówieniach publicznych (t.j. Dz.U. nr 72/02 – tekst jednolity):

5. Oświadczamy, iż nie podlegamy wykluczeniu z ubiegania się o udzielenie zamówienia publicznego zgodnie z art. 19 ustawy z dnia 10 czerwca 1994r. o zamówieniach publicznych.

Wyciąg z ustawy z dnia 10 czerwca 1994r. o zamówieniach publicznych:

„(...) Art. 19.1.7 ubiegania się o udzielenie zamówienia publicznego wyklucza się

1) *dostawców lub wykonawców, którzy w ciągu ostatnich trzech lat przed wszczęciem postępowania nie wykonali zamówienia lub wykonali je z nienależytą starannością,*
2) *dostawców i wykonawców , w odniesieniu do których wszczęto postępowanie upadłościowe lub których upadłość ogłoszono,*
3) *dostawców lub wykonawców, którzy zalegają z uiszczeniem podatków, opłat lub składek na ubezpieczenie społeczne, z wyjątkiem przypadków, kiedy uzyskali oni przewidzianą prawem zgodę na zwolnienie, odroczenie lub rozłożenie na raty zaległych płatności,*
4) *osoby fizyczne, które prawomocnie skazano za przestępstwo popełnione w związku z postępowaniem o udzielenie zamówienia publicznego albo inne przestępstwo popełnione w celu osiągnięcia korzyści majątkowych,*
5) *osoby prawne, których urzędujących członków władz prawomocnie skazano za przestępstwo popełnione w związku z postępowaniem o udzielenie zamówienia publicznego albo inne przestępstwo popełnione w celu osiągnięcia korzyści majątkowych,*
6) *przedsiębiorców, na których w ciągu ostatnich 3 lat została nałożona kara pieniężna, o której mowa w przepisach o zwalczaniu nieuczciwej konkurencji za czyn nieuczciwej konkurencji i polegający na przekupstwie osoby pełniącej funkcje publiczną,*
7) *dostawców lub wykonawców, którzy nie spełniają warunków określonych w art. 22 ust. 2 pkt. 1 - 4 lub w wyznaczonym terminie nie złożyli nie uzupełnili lub nie Wyjaśnili dokumentów potwierdzających spełnienie warunków, o których mowa w art. 22 ust. 2,*
8) *dostawców lub wykonawców, którzy nie złożyli wymaganych oświadczeń lub nie spełnili innych wymagań określonych w ustawie , SIWZ w ogłoszeniu lub zaproszeniu do składania ofert, w szczególności nie wnieśli wadium".*

6. Oświadczamy, że nie zalegamy w płatnościach z tytułu podatków i opłat.

7. Oświadczamy, że posiadamy ustawowo wymagane uprawnienia niezbędne do wykonania prac lub czynności określonych w niniejszej Specyfikacji Istotnych Warunków Zamówienia.

8. Oświadczamy, iż nie podlegamy karalności z tytułu przestępstw gospodarczych.

9. Wadium w kwocie:..... słownie złotych:.....
.....zostało
wniesione w dniu ..... w formie.....

10. Oświadczamy, że zawarty w „Specyfikacji Istotnych Warunków Zamówienia" *Projekt Umowy* został przez nas zaakceptowany i zobowiązujemy się do jej zawarcia na w/w warunkach, w miejscu i terminie wyznaczonym przez Zamawiającego w przypadku wyboru naszej oferty.

11. Deklarujemy, że wszystkie oświadczenia i informacje zamieszczone w niniejszym FORMULARZU OFERTOWYM są kompletne, prawdziwe i dokładne w każdym szczególe.

12. Upoważniamy przedstawicieli Zamawiającego do przeprowadzenia wszelkich badań mających na celu sprawdzenie oświadczeń, dokumentów i przedłożonych informacji oraz do wyjaśnienia finansowych i technicznych aspektów oferty.
Do tych celów upoważniamy każdą, osobę publiczną, bank lub przedsiębiorstwa wymienione w naszym FORMULARZU OFERTOWYM do dostarczenia stosownej informacji i uznanej przez Zamawiającego za konieczną i wymaganą w celu sprawdzenia oświadczeń i informacji zawartych w naszej ofercie.

13. Nazwiska i stanowiska osób, z którymi można się kontaktować w celu uzyskania dalszych informacji, jeżeli będą wymagane, podaje się poniżej:

.....
.....

14. Załącznikami do niniejszej oferty są:
    14.1. aktualny wyciąg z rejestru stwierdzający stan prawny, miejsce rejestracji i charakter działalności wraz z oświadczeniem, że dane w nim zawarte są aktualne na dzień złożenia oferty,
    14.2. aktualne zaświadczenie z właściwego organu podatkowego oraz właściwego oddziału ZUS potwierdzające, że nie zalega z opłaceniem podatków, opłat oraz składek na ubezpieczenie społeczne lub że uzyskał zgodę na zwolnienie, odroczenie lub rozłożenie na raty zaległych płatności **/wydane po dniu ogłoszenia przetargu w BZP/**,
    14.3. informacja z Centralnego Rejestru Skazanych odnośnie osób wchodzących w skład Zarządu,
    14.4. Kopia bilansu oraz rachunku zysków i strat za ostatni rok, a w przypadku dostawców lub wykonawców nie zobowiązanych do sporządzania bilansu – informacji określającej obroty, zysk oraz zobowiązania i należności ogółem, opartej na zapisach prowadzonych ksiąg finansowych.
    14.5. wypełniony ***Załącznik nr 5*** - oświadczenie o stosowaniu preferencji krajowych,
    14.6. aktualna opinia banku, w której potwierdzona zostanie wielkość posiadanych środków finansowych oraz zdolność kredytowa,
    14.7. upoważnienie do podpisania oferty w przypadku, gdy oferta zostanie podpisana przez osobę/y, których uprawnienie do dokonywania tej czynności nie wynika z innych dokumentów załączonych do oferty,
    14.8. umowa łącząca przedsiębiorców określająca sposób reprezentowania przedsiębiorców oraz zakres i rodzaj odpowiedzialności poszczególnych podmiotów za wykonanie zadania. (w przypadku składania oferty łącznej),
    14.9. kserokopia dowodu wpłaty wadium, (dołączona do oferty lub przedłożona Komisji przetargowej przed przystąpieniem do otwarcia ofert).
    14.10. kserokopia licencji lub promesy na wykonywanie krajowego drogowego transportu osób,
    14.11. kserokopia dowodów rejestracyjnych pojazdów przeznaczonych do realizacji zamówienia w przypadku posiadania takich pojazdów na dzień otwarcia ofert (lub wypełniony ***Załącznik nr 6*** w przypadku braku takich pojazdów na dzień otwarcia ofert).
    14.12. dokumenty stwierdzające odpowiednie kwalifikacje zawodowe co najmniej jednego z właścicieli przedsiębiorstwa Oferenta, wynikające z Ustawy o Transporcie Drogowym z dnia 06.09.2001r.
    14.13. polisa lub inny dokument ubezpieczenia potwierdzający, że oferent jest ubezpieczony od odpowiedzialności cywilnej w zakresie prowadzonej działalności gospodarczej.
    14.14. wypełniony ***Załącznik nr 7*** – Warunki i terminy płatności.
    14.15. wypełniony ***Załącznik nr 8*** – Oświadczenie o terminie realizacji,

.....
(podpis Oferenta i pieczęć służbowa)

ZAŁĄCZNIK Nr 5

(pieczęć oferenta)

Oświadczenie o podstawie do zastosowania preferencji krajowych

Oświadczam, iż ..... (1*) warunki preferencji krajowych, zgodnie z Rozporządzeniem Rady Ministrów z dnia 28 grudnia 1994r. (Dz.U. Nr 140, poz. 776)

(1*) wpisać: spełniam lub nie spełniam

W postępowaniu o udzielenie zamówienia publicznego na usługę jest **obowiązkowe** stosowanie preferencji krajowych podlegających na użyciu do wykonania zamówienia nie mniej niż 50 % wartości surowców i produktów krajowych.

Produktem krajowym jest produkt pochodzący z Polski zgodnie z warunkami określonymi w ustawie z dnia 9 stycznia 1997 roku Kodeks celny (Dz.U. Nr 23, poz. 117).
Przez krajowych dostawców i wykonawców należy rozumieć osoby fizyczne mające miejsce zamieszkania w kraju oraz osoby prawne i nie mające osobowości prawnej jednostki organizacyjne, utworzone zgodnie z przepisami prawa polskiego, mające siedzibę w kraju.

Podpisano

.....
(upoważniony przedstawiciel)

ZAŁĄCZNIK Nr 6

(pieczęć oferenta)

Zobowiązanie do nabycia praw do dysponowania pojazdami

Oświadczam, że w przypadku wybrania naszej oferty zobowiązuję się do nabycia prawa dysponowania trzema autobusami o standardzie komunikacji miejskiej o pojemności powyżej 90 miejsc wyprodukowanymi po 01 stycznia 1998 wyposażonymi w kasowniki czasowe po jednym przy każdym wejściu.

Upełnomocniony
Przedstawiciel

.....
(podpis, pieczęć)

Data .....

ZAŁĄCZNIK Nr 7

(pieczęć oferenta)

„Warunki płatności"

Oświadczamy, że zgadzamy się na warunki płatności zawarte w Istotnych dla Zamawiającego postanowieniach, które zostaną wprowadzone do umowy na świadczenie usług przewozowych relacji Żory – Rybnik.

Upełnomocniony
Przedstawiciel

.....
(podpis, pieczęć)

Data .....